

GESTIÓN INTEGRAL
DEL TERRITORIO

FORMULACIÓN
DE PROYECTOS

CONSTRUCCIÓN

GESTIÓN
INMOBILIARIA

DISEÑO URBANÍSTICO



CAMILO CASADIEGO
ARQUITECTOS

DISEÑO · CONSULTORÍA · DESARROLLOS ESTRATÉGICOS

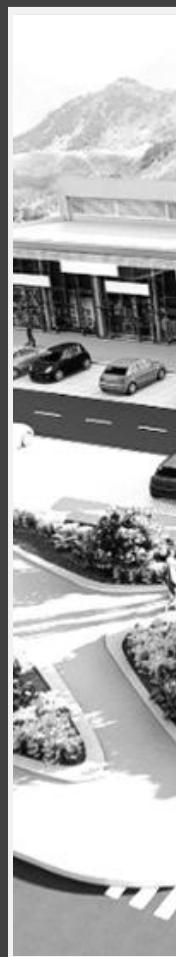

Proyectos

DISEÑO ARQUITECTÓNICO

GERENCIA DE PROYECTOS

GRAFICACIÓN
Y ANIMACIÓN DIGITAL

ESTRUCTURACIÓN

PLANIFICACIÓN Y
ORDENAMIENTO

CONSULTORIA



Proyectos Residenciales
Urbanización / Planes Maestros



Ubicación:
Pijao, Quindío,
Colombia

Cliente:
Sr. Ricardo Gaviria

Área Aproximada:
300m² (2Niveles)

Participación:
Arquitectónicos
Paisajismo
Interiores

Año:
2024



Descripción

La Casa GAVIRIA, es un proyecto Residencial ubicado en una finca en las montañas del Quindío que buscaba concebir un espacio familiar para segunda vivienda dentro de un ambiente natural con un clima variable, se distribuye en dos pisos con amplios espacios sociales y de servicios, áreas privadas independientes equipadas con un cuidadoso diseño en los detalles donde la casa responde a las premisas de arquitectura sostenible, energías renovables y requerimientos puntuales que solicitaron los clientes quienes residen en el exterior y buscaban una desconexión sin perder las comodidades de una casa de ciudad en un entorno inmejorable.





Descripción

La Casa GOMEZA, es un proyecto Residencial ubicado en zona campestre de Armenia donde se concibe un espacio familiar dentro de un ambiente natural y un clima variable, distribuido en dos niveles con amplios espacios sociales y de servicios, áreas privadas independientes equipadas con un cuidadoso diseño en los detalles donde la casa responde a premisas de arquitectura sostenible, energías renovables y requerimientos puntuales de los clientes que requerían un espacio cómodo conectado con el exterior.



Ubicación:
Armenia, Quindío,
Colombia

Cliente:
Flia. Gómez Arango
Área Aproximada:
320m² (2 Niveles)

Participación:
Arquitectónicos
Paisajismo
Interiores

Año:
2024



Proyecto: LA ROCHELA RESERVA RESIDENCIAL



Ubicación:
Quimbaya,
Quindío, Colombia

Cliente
GR2
Constructora y
Promotora

Área Aproximada:
Lote 75,000 mts²
580 Viviendas
Const. 45,000 mts²

Unifamiliar – Multifamiliar)

Participación:
Ganador Concurso
Diseños
Arquitectónicos
y Urbanísticos

Año:
2022



Descripción

LA ROCHELA - Residencial,

Proyecto Residencial MULTIFAMILIAR VIS, ubicado en el Municipio de Quimbaya, Quindío, con las mejores especificaciones en un espectacular lote, proyecto que se adjudicó a través de concurso de diseño donde se desarrollará un barrio completo, dotado con espacios públicos y equipamientos modernos, centro comercial, entre otros.



Ubicación:
Armenia,
Quindío, Colombia

Proyecto **LA BRETANA** CIUDAD VERDE



Cliente:
NIÑO SANCHEZ Hnos.
Sebastián Cabrera Niño

Área Aproximada:
34 Hectáreas
8000 Apartamentos

Participación:
**Diseños Arquitectónicos
y Urbanísticos**
Planificación Estratégica

Año:
2022-2023



LA BRETANA Ciudad Verde, proyecto donde se formaliza una ciudadela residencial para el desarrollo VIS PLUS, acompañadas de equipamientos internos, Espacios naturales, ciclorutas, escenarios deportivos, vías, entre otros con estándares contemporáneos y un modelo sostenible y progresivo con un urbanismo que suple los estándares y necesidades de los residentes en un megaproyecto de gran impacto.



Proyecto:

COLINA DEL VIENTO Residencial VIS



Ubicación:
Filandia,
Quindío, Colombia

Cliente:
LOTOR Ingeniería SAS
Ing. Jhon Jairo Toro
Juan Camilo Londoño

Área Aproximada:
8590 mts2
130 Apartamentos
(4 Torres – 6 Niveles)

Participación:
Diseños Arquitectónicos
y Urbanísticos

Año:
2021 - 2022



Descripción

Colina del Viento - Residencial,
Proyecto Residencial MULTIFAMILIAR VIS,
ubicado en el Municipio de Filandia,
Quindío, con las mejores especificaciones
y la exaltación del Paisaje Cultural
Cafetero, sus colores y la mejor vista a las
montañas, pueden ser de carácter turístico
y están dotadas con equipamientos
comunales bien especificados y con una
baja densidad como lo exige la norma.



Proyecto:

NANYANUA

Condominio Campestre



Ubicación:
**Mariquita,
Tolima, Colombia**

Cliente:
MOLANOZ Asociados SAS

Área Aproximada:
151.740 mts2
27,000 mts2 Construidos
(113 Casas Mall Comercial)

Participación:
**Diseños Arquitectónicos
y Urbanísticos**

Año:
2021



Descripción

NANYANUA Condominio Campestre, es un proyecto de urbanización campestre compuesto por 113 lotes con casas de estilo contemporáneo, con plataforma Comercial de soporte, amplias vías, zonas verdes y áreas comunes de gran calidad espacial, equipamientos deportivos, entre otros, ubicado en una zona rural suburbana de mariquita con fáciles accesos en un ambiente privado y tranquilo. Es un proyecto innovador en el mercado local y un aporte urbanístico al Municipio.





Ubicación:
Zarzal, Valle, Colombia

Cliente:
Nelson Yesid Cardona

Área Aproximada:
580m2 (2Niveles)

Participación:
**Diseños Arquitectónicos
Paisajismo**

Año:
2021

Casa CARDONA, es un proyecto Residencial CAMPESTRE, ubicado en un área con un clima bastante cálido donde las premisas de bioclimática y disposición responden a las condiciones. Dispuesta en dos Niveles en el área privada y una terraza sobre la zona social, generando espacios abiertos, ventilados, iluminados y espacialmente segregados por actividades entre la zona común social y las áreas privadas, se complementa con una imponente vista, y zonas exteriores de piscina, parqueos y servicios.



Proyecto:

PRIVILEGIO CONDINA Residencial



Ubicación:
**Pereira,
Risaralda, Colombia**

Cliente:
**Constructora PRIVILEGIO
Ing. Jorge Iván Salazar**

Área Aproximada:
**22.000 mts2
(4 Torres - 15 Niveles)**

Participación:
**Diseños Arquitectónicos
y Urbanísticos**

Año:
2020 - 2021



Descripción

PRIVILEGIO CONDINA Residencial, proyecto Residencial MULTIFAMILIAR ubicado en un sector de alto desarrollo de la ciudad de Pereira con una ubicación privilegiada con fácil accesibilidad e implantado con visuales sobre la ciudad y la zona rural, apartamentos en varios formatos para el disfrute familiar con equipamientos y complementarios según los requerimientos del mercado actual, complementado con una plataforma comercial y de servicios sobre la avenida.



Proyecto:

P.T.E. EL ENCANTO

Proyecto Turístico Especial



Descripción

Iniciativa PTE EL ENCANTO, es un proyecto que busca la creación de un gran desarrollo de orden turístico con vivienda campestre de lujo, vías, espacios públicos, hoteles, parques temáticos, equipamientos, energías renovables y un modelo de ciudadela sostenible y progresiva con un urbanismo que suple los estándares y necesidades de los residentes y turistas. Esto articulado a las dinámicas de ciudad. Articulado a la política Nacional

Ubicación:
**L a Tebaida,
Quindío, Colombia**

Cliente:
**Grupo Aliados
EL ENCANTO**

Área Aproximada:
145 Hectáreas

Participación:
**Diseños Urbanísticos
Paisajismo
Modelo General
Estructuración**

Año:
2020 - 2021

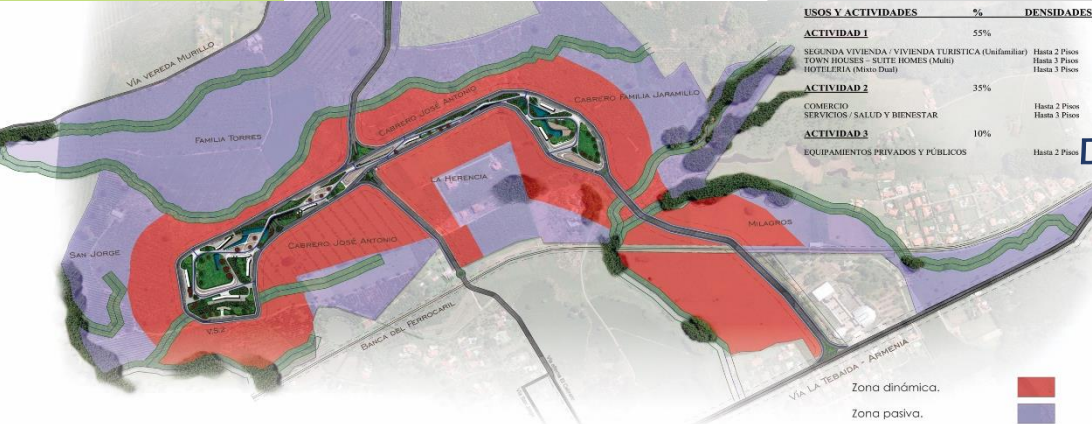

Proyecto:

Casa 8 FLORIDA BLANCA, Caldas, Colombia



La Casa RODRIGUEZ, es un proyecto Residencial privado que buscaba desarrollar un espacio moderno dentro de un ambiente campestre con un clima variable, su distribución en dos pisos con zonificación de los espacios sociales y los privados de forma independiente además de espacios complementarios. Se ejecuto un cuidadoso diseño de los detalles espaciales que solicito el cliente y una materialidad que genere calidez y estética

Ubicación:
Florida Blanca, Caldas, Colombia

Cliente:
Andrés Rodríguez

Área Aproximada:
1500m2 Lote 350m2 (2Niveles)

Participación:
**Co Diseños Arquitectónicos
Graficación**

Año:
2021

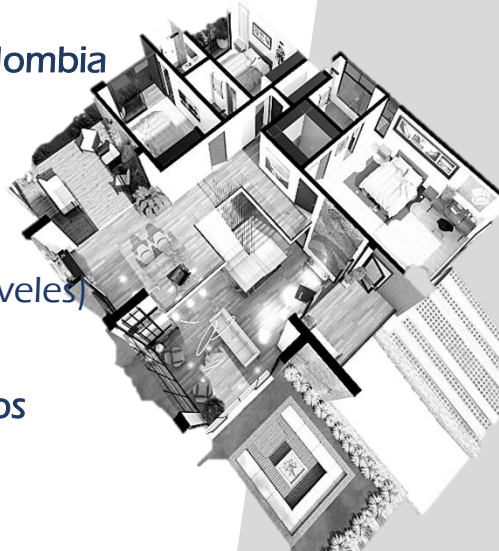



Descripción

La Casa GONZALES, es un proyecto Residencial privado que buscaba concebir un espacio familiar dentro de un ambiente campestre con un clima variable, se reparte en dos pisos con amplios espacios sociales y de servicios, áreas privadas independientes y equipadas además de espacios complementarios, recreativos y un cuidadoso diseño en los detalles para una familia con creencia Judía donde la casa responde a las premisas que requieren ciertos aspectos Kosher, especificaciones especiales, entre otros.

Ubicación:

Circasia, Quindío, Colombia

Cliente:

José Gonzales Caballero

Área Aproximada:

1 Hectárea 800m² (2Niveles)

Participación:

Diseños Arquitectónicos

Paisajismo

Interiores

Año:

2020



Proyecto:

SKY Towers



Descripción

SKY TOWERS Residencial, es un proyecto Residencial de gran formato acompañado de áreas de comercio complementarios al uso predominante, es un conjunto en altura con espacios generosos y especificaciones que mejoran los estándares para el soporte de los residentes, las actividades en zonas comunes, parqueos en plataforma y actividades conexas a este gran desarrollo.



Ubicación:
**Dos Quebradas, Risaralda,
Colombia**

Cliente:
Constructora OBELISCO
Ing. José Dionisio Rodríguez

Área Aproximada:
35.700 mts2
(2 Torres - 26 Niveles)

Participación:
**- Diseños Arquitectónicos
y Urbanísticos**

Año:
2019 - 2020





Ubicación:
Armenia, Quindío, Colombia

Cliente:
**NIÑO SANCHEZ Hnos.
Sebastián Cabrera Niño**

Área Aproximada:
34 Hectáreas (15 Niveles)

Participación:
**Diseños Arquitectónicos
y Urbanísticos
Planificación Estratégica**

Año:
2019 - 2020

Descripción

Plan Maestro A BRETaña, es un proyecto que busca la creación de una ciudadela residencial para el desarrollo de viviendas acompañadas de equipamientos colectivos, vías, espacios públicos con estándares contemporáneos y un modelo de ciudadela sostenible y progresiva con un urbanismo que suple los estándares y necesidades de los residentes.

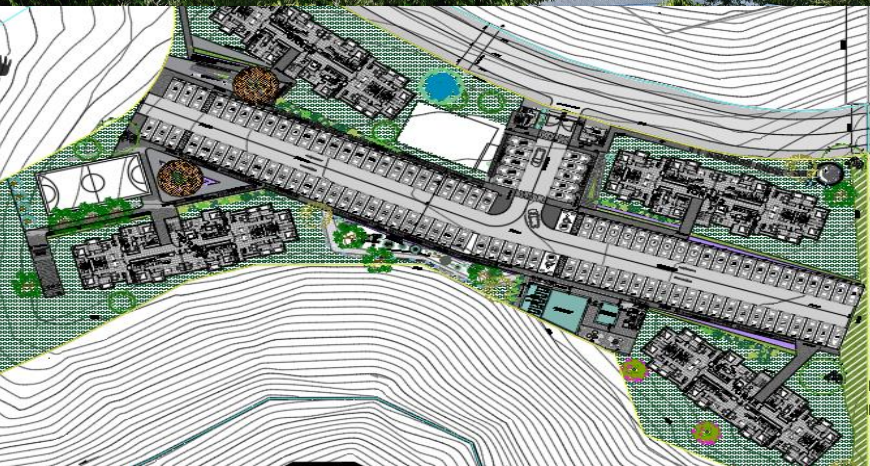

Ubicación:
**Armenia,
Quindío, Colombia**

Cliente:
**Constructora PRIVILEGIO
Ing. Jorge Iván Salazar**

Área Aproximada:
**22.000 mts2
(4 Torres - 10 Niveles)**

Participación:
**Diseños Arquitectónicos
y Urbanísticos**

Año:
2019 - 2020

Descripción

MONTECARLO ABEDULES Residencial, es un proyecto Residencial VIS, acompañado de áreas de servicios complementarios al uso predominante, formalizándose un excelente urbanismo, con espacios comunes generosos y especificaciones que mejoran los estándares para el soporte de los residentes y las actividades conexas de la copropiedad.





- Civic
- Equestrian center - private
- Equestrian center - public
- Expo/Conference center
- Golf Course (back 9)
- Hotel
- Mixed-use
- Office
- Open space
- Preserve
- Multi-family residential
- Single family residential
- Retail
- Social housing
- Water park



Ubicación:
Cartagena,
Bolívar, Colombia

Cliente:
PAVICOL
Abg. Javier Ocampo

Área Aproximada:
900 Hectáreas

Participación:
- **Diseños Urbanísticos**
Planificación Estratégica

Año:
2019

Descripción

Plan Maestro CANALETE, es un proyecto que busca la creación de un gran desarrollo de orden turístico con vivienda campestre de lujo, vías, espacios públicos, hoteles, parques temáticos, equipamientos, energías renovables y un modelo de ciudadela sostenible y progresiva con un urbanismo que suple los estándares y necesidades de los residentes y turistas. Esto articulado a las dinámicas de ciudad.



Ubicación:

Girardot, Cund., Colombia

Cliente:

Familia Carrillo Bustamante

Área Aproximada:
580m² (2Niveles)

Participación:

**Diseños Arquitectónicos
Graficación**

Año:

2016

Casa CARRILLO, es un proyecto Residencial CAMPESTRE, ubicado en un área con un clima bastante cálido donde las premisas de bioclimática y disposición responden a las condiciones. Dispuesta en dos Niveles en el área privada y una terraza sobre la zona social, generando espacios abiertos, ventilados, iluminados y espacialmente segregados por actividades entre la zona común social y las áreas privadas, se complementa con una imponente vista, y zonas exteriores de piscina y parques y servicios.



Proyecto:

PRIVILEGIO GAZAPA Residencial



Ubicación:
**Cúcuta,
Nte. Snder, Colombia**

Cliente:
**Constructora PRIVILEGIO
Ing. Jorge Iván Salazar**

Área Aproximada:
**142.000 mts2 10Hc
(24 Torres - 12 Niveles)
2400 aptos**



Descripción

PRIVILEGIO GAZAPA Residencial, es un proyecto Residencial- de gran formato acompañado de áreas de comercio y servicios complementarios al uso predominante, formalizándose un excelente urbanismo, con espacios generosos y especificaciones que mejoran los estándares para el soporte de los residentes y las actividades conexas a este gran desarrollo.

Participación:
**Diseños Arquitectónicos
y Urbanísticos**

Año:
2019 - 2020

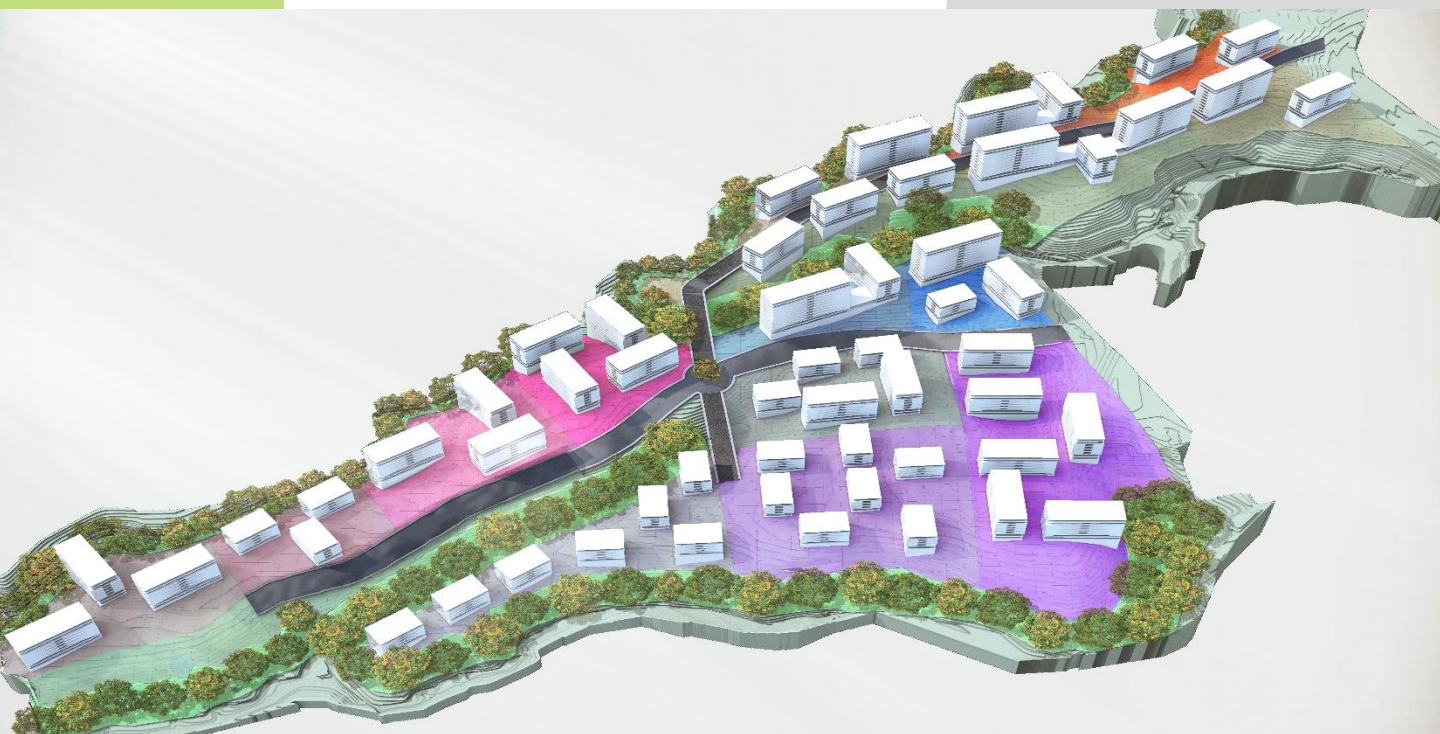

Ubicación:
Armenia, Quindío, Colombia

Cliente:
ANDALI S.A.S
Ing. Oscar Arango R.

Área Aproximada:
25 Hectáreas (15 Niveles)

Participación:
**Diseños Arquitectónicos
y Urbanísticos
Planificación Estratégica**

Año:
2017 - 2018

Descripción

Plan Maestro EL PARAISO, es un proyecto donde se planteo un P.U.G. para el desarrollo de varios proyectos de vivienda acompañados de equipamientos colectivos vías, espacios públicos con estándares contemporáneos y un modelo de ciudadela sostenible y progresivo.



Proyecto:

OASIS DEL BOSQUE URBANIZACION



Residencial Campestre



Descripción

OASIS DEL BOSQUE Residencial, es un proyecto de urbanización campestre compuesto por 35 lotes con casas de estilo contemporáneo, cuenta con amplias vías zonas verdes y áreas comunes de gran calidad espacial, ubicado en una zona rural suburbana de Calarcá con fáciles accesos en un ambiente privado y tranquilo.

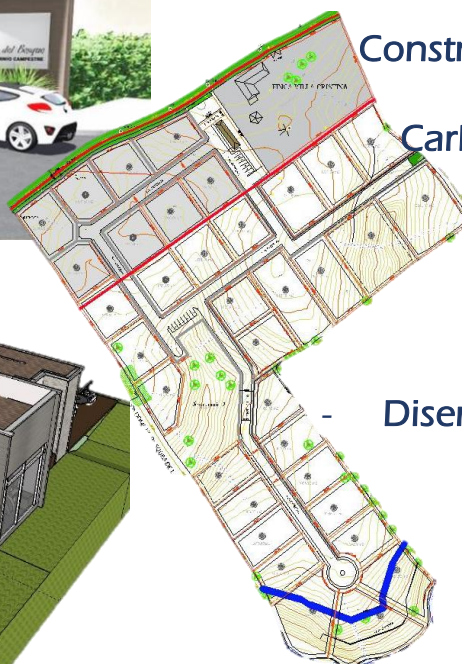

Ubicación:
**Calarcá,
Quindío, Colombia**

Cliente:
**Constructora Ingeniería &
Desarrollo S.A.S.
Carlos Octavio Castaño**

Área Aproximada:
**45.800 mts²
(35 Lotes con casa)**

Participación:
**- Diseños Arquitectónicos
y Urbanísticos**

Año:
2016 - 2017

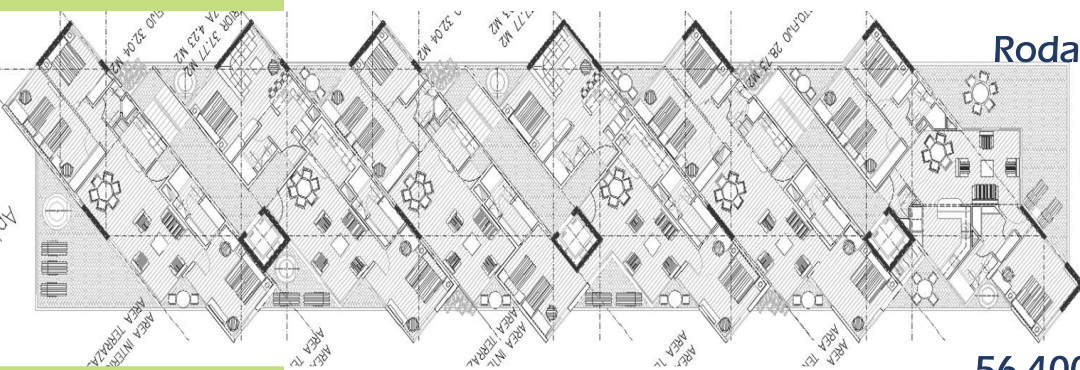

Ubicación:
**Rodadero, Santa Marta,
Colombia**

Cliente:
**GRUPO TAMACA
Munira Olarte M.**

Área Aproximada:
56.400 mts² (20 Niveles)

Descripción

COMPLEJO TAMACA, es un gran proyecto Residencial, Comercial y Turístico, con apartamentos y suites hoteleras acompañado zona comercial articulada a un gran urbanismo con el Rodadero y la playa con áreas flexibles, espacios generosos y amplios parqueos para el soporte de las actividades y los usuarios del complejo el cual se articula al Hotel TAMACÁ..

Participación:
**Diseños Arquitectónicos
y Urbanísticos**
Modelo Comercial

Año:
2012-2014



Proyecto:

PIANCE PARK

Urbanización residencial



Ubicación:
Cali, Pance
Valle, Colombia

Cliente:
PIANCE INVERSIONES S.A.S.
Luis Alfonso Restrepo Cabal

Área Aproximada:
145.800 mts²
(51 Lotes)

Participación:
- **Diseños Arquitectónicos
y Urbanísticos**

Año:
2006

Descripción

PIANCE PARK Urbanización residencial, es un proyecto de urbanización residencial en la ciudad de Cali compuesto por 51 lotes, el cual esta dispuesto a través de manual de diseño para que cada propietario intervenga cada lote a su gusto bajo unos parámetros homogéneos, cuenta con amplias vías zonas verdes, zona deportiva, piscina, parque lineal, portería, administración, zona de mantenimiento y áreas comunes de gran calidad espacial, con fáciles accesos en un ambiente privado y tranquilo.

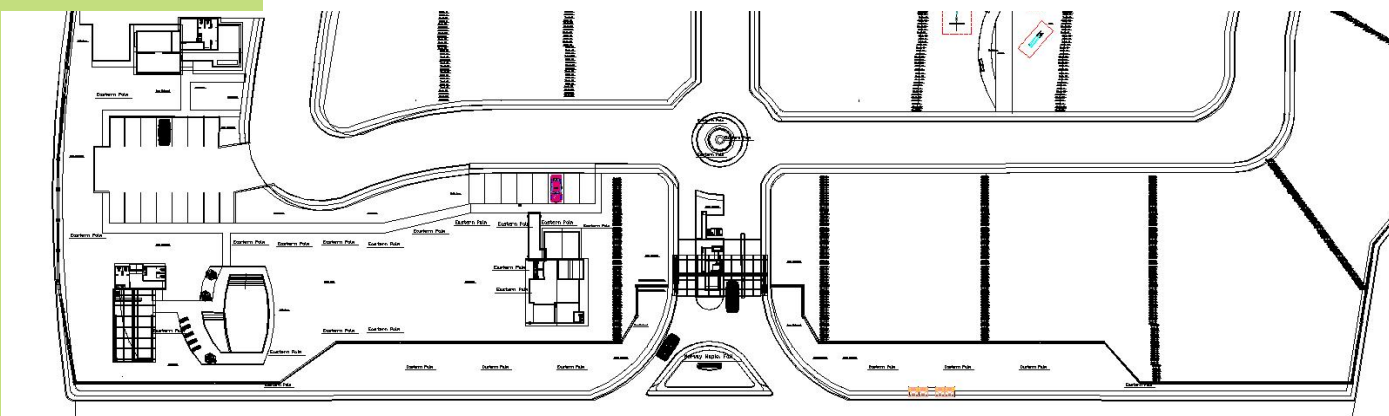



*Proyectos Comerciales /
Institucionales / Servicios*



RIO ALTO Plaza & Suites, es un proyecto Comercial y Turístico en un lote estratégico en el ingreso que comunica con la ciudad de Armenia, el proyecto está distribuido en dos niveles comerciales y de servicios acompañados de un edificio de 8 pisos para las Suites tipo Hotelero, aprovechando para articularlo con el espacio público, el paisaje y las zonas complementarias. Diseñado en un ambiente muy natural con servicios enfocados en prácticas amigables con el medio ambiente y en generar una experiencia en un proyecto que cambia la cara del municipio consolidándose con el primer centro comercial de Calarcá para el disfrute y el entretenimiento de los usuarios y visitantes.



Ubicación:
Calarcá, Quindío.
Colombia

Cliente:
DEYCON
Intecnova
MyM Construcciones

Área Aproximada:
14.000 mts²
(Lote)
18.500 mts²
(2 Niveles Comerciales)
(8 Niveles Suites)

Participación:
Diseños Arquitectónicos
y Urbanísticos
Estructuración Financiera
Modelo de Negocio

Año:
2025-2026





LEÓN DORMIDO Parque Temático, es un proyecto Temático Comercial y Turístico en un lote estratégico en el municipio de Murillo, el proyecto está distribuido en distintos ambientes temáticos alusivos al volcán, su entorno ambiental y visual. Este espacio se concibió para articularlo con el espacio público, el paisaje y las zonas complementarias. Diseñado conservando la tipología del lugar con una mezcla moderna y austera enfocadas en prácticas amigables con el medio ambiente y en generar una experiencia diversa y novedosa, consolidándose como el primer parque temático de este tipo en Murillo para el disfrute y el entretenimiento de los usuarios y visitantes.



Ubicación:
**Murillo, Tolima.
Colombia**

Cliente:
Felipe García

Área Aproximada:
**8.000 mts2
(Lote)**

Participación:
**Diseños Arquitectónicos
y Urbanísticos
Modelo de Negocio
Tematización**

Año:
2024-2025

Proyecto:

Campus Universitario CUEAVH

PLAN MAESTRO



Ubicación:
Armenia
Quindío, Colombia

Cliente:
Universidad Alexander
Von Humboldt

Área Aproximada:
12 Hectáreas

Participación:
Diseños
Arquitectónicos y
Urbanísticos,
Paisajismo,
Modelo General
Plan Maestro

Año:
2023 - 2024

Descripción

CAMPUS para la **Corporación Universitaria Alexander Von Humboldt**, es un gran proyecto para unificar toda la Universidad en un nuevo **CAMPUS**. Se realizó un Plan Maestro el cual contempla todas las necesidades en 12 edificios que contienen las facultades, zonas administrativas y zonas complementarias para la formación de los estudiantes, vías, espacios públicos, parques plazas, equipamientos, energías renovables y un modelo sostenible y progresivo con un urbanismo que suple los estándares y necesidades de la comunidad universitaria y de los visitantes. Esto articulado a las dinámicas de ciudad.



Proyecto:

Centro Especializado EDEN MEDICAL



Ubicación:
Armenia
Quindío, Colombia

Cliente:
ARONA
Grupo TERRA

Área Aproximada:
19.000 mts2 (17 Niveles)

Participación:
Diseños Arquitectónicos
y Urbanísticos
Estructuración
Modelo Comercial y
financiero

Año:
2024

Descripción

EDEN MEDICAL, es un proyecto de servicios especializados en Salud y Bienestar, con áreas flexibles y las mejores especificaciones del sector para para ejercer la actividad de salud con habilitación normativa, complementadas con sótanos de parqueo y áreas comerciales y comunes de soporte para prestadores y usuarios. Es una edificación moderna con zonas y unidades de negocio diferenciales y con altos estándares de sostenibilidad.



Proyecto:

Clínica de Cancerología de Boyacá



Clínica de Cancerología de Boyacá CCB, es un proyecto especializado de Salud y Bienestar, construido en la ciudad de Tunja en Consorcio con Grupo TERRA, donde se realizaron los diseños y la construcción de las zonas de hospitalización y todo lo tendiente a la atención de usuarios y visitantes. Realizada con las mejores Especificaciones y parámetros requeridos para la complejidad de dichos espacios, dotando de esta forma de mejores servicios para la región. Un modelo realizado en tiempo record bajo estándares de calidad y cumplimiento.

Ubicación:
Tunja, Boyacá. Colombia

Cliente:
Oncólogos de Occidente
Grupo ZENTIA

Área Aproximada:
5,500 mts2 (5 Niveles)

Participación:
Diseños Arquitectónicos
Construcción

Año:
2022-2023

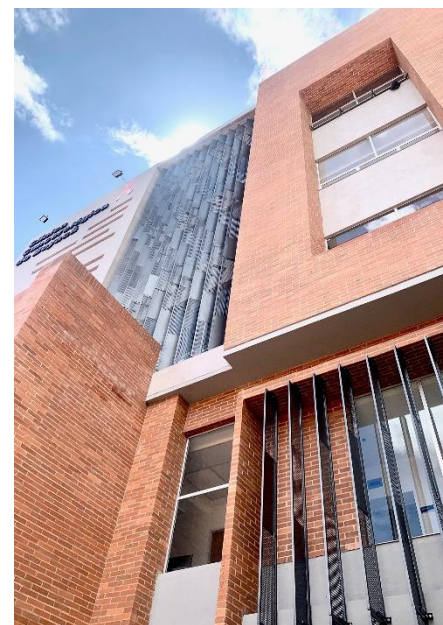

Proyecto:

BOTANIKO PLAZA & Hotel



BOTANIKO PLAZA Mall, es un proyecto Comercial y de servicios ubicado en Calarcá, Quindío en un lote estratégico en el corredor de paso hacia el sur del país, el proyecto está distribuido en dos niveles comerciales y de servicios acompañados de un edificio de 5 pisos para el Hotel, aprovechando para articularlo con el espacio publico, los parqueaderos, las zonas ambientales y el jardín botánico, diseñado en un ambiente muy natural con servicios enfocados en prácticas amigables con el medio ambiente y en generar una experiencia en un proyecto para el disfrute y el entretenimiento de los usuarios y visitantes.



Ubicación:
Calarcá, Quindío. Colombia

Cliente:
Andrés Londoño R.

Área Aproximada:
7.000 mts2 (Lote)
8.500 mts2 (2 Niveles)

Participación:
**Diseños Arquitectónicos
y Urbanísticos**
Estructuración Financiera
Modelo de Negocio



Año:
2023-2024



Proyecto:

LA COLONIA Café Restrepo

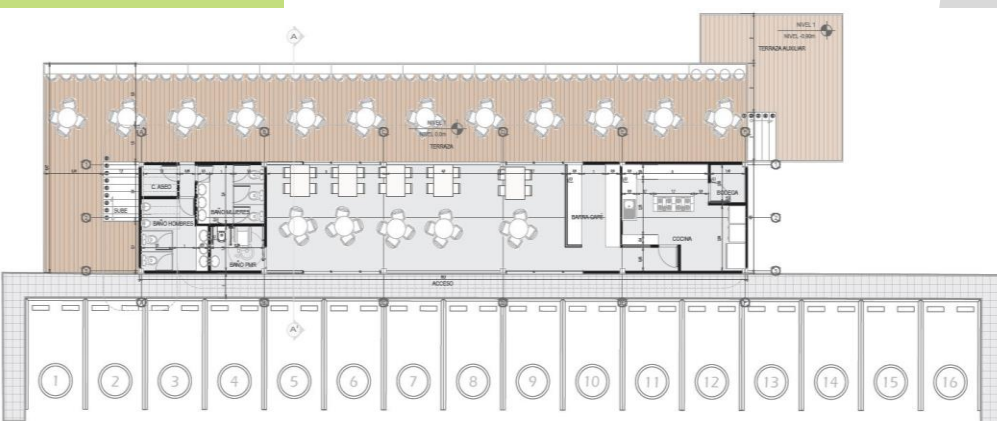

Buenavista, Quindío,
Colombia

Cliente:

Eduardo Restrepo

Área Aproximada:
300 mts² (2 Niveles)

Participación:
Diseños Arquitectónicos
y Urbanísticos Concepto

Año:
2023

Descripción

EL PORVENIR, es un proyecto realizado en una ubicación inmejorable, donde la vista sobre el Quindío es privilegiada, se diseñó una estructura arquitectónica liviana con amplia visual y la posibilidad de avistamiento, recreación y gastronomía, este café busca volverse referente con su punto fijo mirador y las diversas zonas para disfrutar donde se tiene vista desde cualquier ubicación de este modulo.



Proyecto:

Super PARK Laureles



Ubicación:
Armenia, Quindío,
Colombia

Cliente:
Supermercado Laureles
Grupo TERRA

Área Aproximada:
2,980 mts2 (5 Niveles)

Participación:
Diseños Arquitectónicos y
Urbanísticos
Interior Remate

Año:
2023



SUPER PARK LAURELES, es un proyecto que se concibió buscando mejorar las condiciones de servicio del tradicional supermercado Laureles, un edificio para parqueaderos con el primer y el quinto piso con locales de servicios y comercio, que complementa la oferta y los espacios conexos al negocio principal, haciendo un aporte al sector y a la ciudad con una mejor movilidad y servicios mas competitivos, de igual forma se mejora el espacio público del sector. Se realizo en colaboración con grupo TERRA.



Proyecto:

TERRAZA COLIBRI



Ubicación:
La Tebaida, Quindío,
Colombia

Cliente:
ARK Construcciones
Algo Mas Inversiones
Ccarqs

Área Aproximada:
5,510 mts2 (4 Niveles)

Participación:
Diseños Arquitectónicos y
Urbanísticos – Concepto
Estructuración Financiera
Construcción

Año:
2022 - 2023

TERRAZA COLIBRI, es un proyecto Comercial y de Servicios, con un nuevo concepto para el municipio de La Tebaida, es un desarrollo pionero en el municipio con zonas comerciales, parqueaderos, consultorios, oficinas y apartasuities tipo hoteleras para tener una oferta para la inversión y complementar actividades cercanas al aeropuerto y a los nuevos desarrollos del sector, diseñado con compromiso y calidad para nuestros clientes.



Proyecto:

LOS ARCES Mall FASE II



CAMILLO CASTAÑO
ARQUITECTOS



Ubicación:
**Armenia, Quindío,
Colombia**

Cliente:
**Constructora
Montoya y Vargas
Ab. Juan D. Montoya
Ing. Jairo Vargas**

Área Aproximada:
4.500 mts² (5 Niveles)

Participación:
**Diseños
Arquitectónicos
y Urbanísticos
Modelo Comercial**

Año:
2022

Descripción

LOS ARCES Mall FASE II, se amplió y rediseñó el proyecto original, con usos de comercio y servicios con un modelo exitoso enfocado en las necesidades de los clientes acompañado de áreas flexibles, espacios públicos generosos y sótanos de parqueo para el soporte de las actividades ofrecidas con altos estándares de espacio público y accesibilidad. Su óptima ubicación y desarrollo del sector lo posiciona como referente y zona de afluencia y suplir las necesidades del sector.



Proyecto:

NATIVO

eco resort



Ubicación:
**Isla Tierra Bomba Cartagena,
Bolívar, Colombia**

Cliente:
Elysee Groupe Promotion SAS

Área Aproximada:
15.000 mts² (2 Niveles)

Participación:
**Diseños Arquitectónicos
y Urbanísticos
Diseño Modelo Hotelero
Unidades de Negocio**

Año:
2020-2021

NATIVO Eco Resort, es un proyecto de Hotelaría de lujo ubicado en el Caribe Colombiano en Cartagena, cuenta con Suites y Cabañas, acompañadas de espacios mimetizados con el entorno, una gran piscina, Spa, Restaurante, Playa, entre otros, plantea retos técnicos y se diseña en un ambiente muy natural pero con servicios enfocados a una experiencia exclusiva en un proyecto diseñado para el descanso y la desconexión usando prácticas amigables con el medio ambiente.



Proyecto:

Centro Medico ALCAZAR Correal



Ubicación:
Armenia
Quindío, Colombia

Cliente:
Clínica Alcázar
Grupo Correal sas

Área Aproximada:
17.700 mts2 (15 Niveles)

Participación:
Diseños Arquitectónicos
y Urbanísticos
Estructuración
Modelo Comercial y
financiero

Año:
2021



Descripción

Centro Especializado ALCAZAR, es un proyecto de servicios especializados en Salud y Bienestar, con áreas flexibles y las mejores especificaciones del sector para para ejercer la actividad de salud con habilitación normativa, complementadas con sótanos de parqueo y áreas comerciales y comunes de soporte para prestadores y usuarios. Es una edificación moderna con estándares de energías amigables y altos estándares de sostenibilidad.



Descripción

LAS CUMBRES, es un proyecto de Alojamiento Vivencial ubicado en las montañas del Quindío, se creó un concepto de habitaciones en módulos denominados 'Nidos', dispuestos en la ladera con la mejor visual, articulados a un módulo central de servicios y senderos que llevan a cada unidad de alojamiento dándoles independencia y privacidad, se acompaña este desarrollo con espacios para diversas actividades y para que los visitantes interactúen con el entorno y el paisaje.



Ubicación:
Córdoba, Quindío, Colombia

Cliente:
**Natalia Villegas
Felipe Villamil**

Área Aproximada:
25,000 mts²

Participación:
**Diseños Arquitectónicos
Paisajismo
Ambientación Exteriores**

Año:
2020 - 2021





Ubicación:
Armenia, Quindío,
Colombia

Cliente:
La Fogata S.A.S.
Fernando López

Área Aproximada:
400 mts2 (Niveles)

Participación:
Diseños Arquitectónicos
y Urbanísticos -
Concepto

Año:
2020



Descripción

LA FOGATA, es un proyecto realizado en un sitio de referencia en la ciudad de Armenia, donde la intención arquitectónica era una intervención liviana y limpia pero que se viera natural y que fuera amable con el entorno buscando crear espacios mas generosos y ventilados, es una ampliación funcional que mejora las calidades de accesibilidad y de espacios para la empresa y sus clientes.



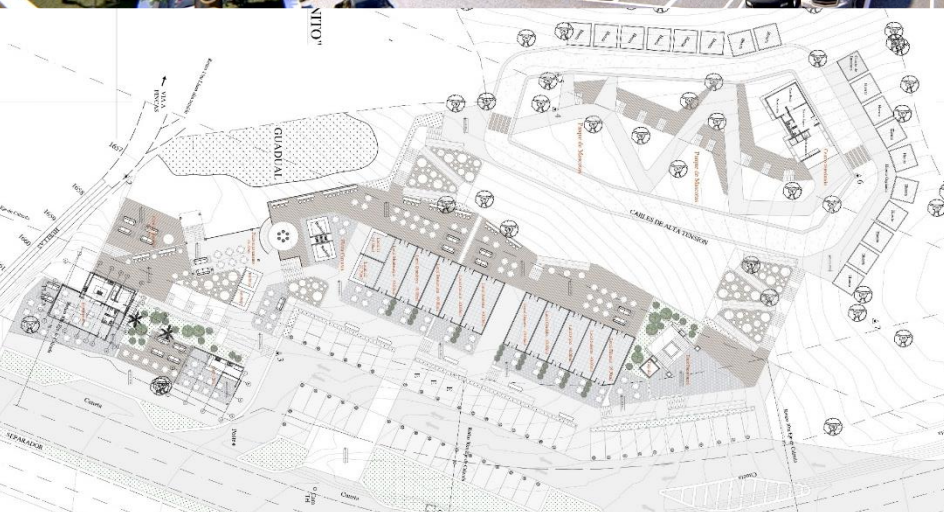

Ubicación:
Armenia, Quindío, Colombia

Cliente:
Constructora PRIVILEGIO
Ing. Jorge Iván Salazar

Área Aproximada:
11,000 mts² (Niveles)



Descripción

YIPAO ECOMall, es un proyecto Comercial y de Servicios, con un nuevo concepto donde el medio ambiente, el paisaje, la naturaleza acompañados de áreas flexibles, espacios generosos y actividades para el avistamiento (Torre), las mascotas, el agro sostenible, entre otros con estándares de accesibilidad y de sostenibilidad.



Participación:
Diseños Arquitectónicos
y Urbanísticos - Concepto

Año:
2020

Proyecto:

TORRE NSH – Parking Empresarial



Ubicación:
Armenia, Quindío,
Colombia

Cliente:
Grupo Niño Sánchez
Hnos.

Área Aproximada:
6.780 mts²
(7 Niveles)

Participación:
Diseños
Arquitectónicos
y Urbanísticos

Año:
2020



Descripción

TORRE NSH es un proyecto donde se diseño una torre de parqueaderos, locales y un piso corporativo en el centro de la ciudad de Armenia, en una ubicación estratégica para su uso, también tiene una fachada que puede moverse para dar cambios en fachada que hace el edificio mas moderno y versátil y aplica a que sea funcional y aporte en el paisaje urbano.

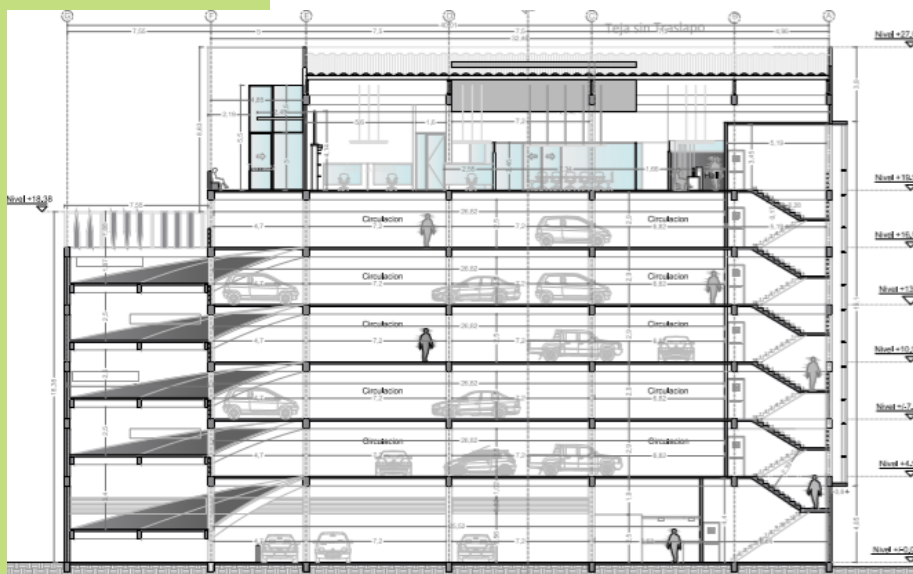

Proyecto:

PRIVILEGIO MALL

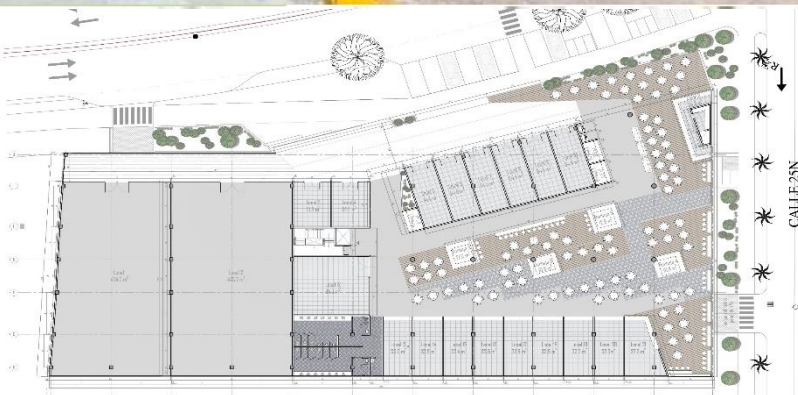

Ubicación:
Armenia, Quindío, Colombia

Cliente:
Constructora PRIVILEGIO
Ing. Jorge Iván Salazar

Área Aproximada:
5.800 mts² (2 Niveles)



Descripción

PRIVILEGIO Mall, es un proyecto Comercial y de Servicios de Salud y Bienestar, acompañado de áreas flexibles, espacios generosos y amplios sótanos de parqueo para el soporte de las actividades y los usuarios. Con inmejorable vista sobre la cordillera, estándares de accesibilidad.

Participación:
- Diseños Arquitectónicos y Urbanísticos

Año:
2019 - 2020



Proyecto:

LUXOR – Empresarial y Salud



CAMILO CASADIEGO
ARQUITECTOS

LUXOR

Complejo Empresarial



Carrera 12

Pasaje y zonas comerciales
123 Parquederos de autos
Espacios con áreas modulares
Acceso desde la Avenida Bolívar



INFORMES
Teléfonos: +57 3016311455
E-mail: infocomplejoluxor@gmail.com

UN PROYECTO DE:



MASHA
INVERSIONES

DISEÑO
ARQUITECTÓNICO



CAMILO CASADIEGO
ARQUITECTOS



CARLOS EDUARDO ARANGO
ARQUITECTO



Ubicación:
Armenia, Quindío, Colombia

Cliente:
MASHA Inversiones
Familia Cuellar

Área Aproximada:
8.500 mts² (7 Niveles)

Participación:
- Diseños Arquitectónicos
y Urbanísticos
- Estructuración
- Modelo Comercial

Año:
2018-2020

Descripción

LUXOR es un proyecto de servicios mixtos y salud, acompañado zona comercial y parqueadero, con áreas flexibles, espacios generosos y una conexión que articula el edificio y las zonas de influencia con zonas privadas de uso publico mejorando el urbanismo del sector.



Proyecto:

MALL EL AGRADO

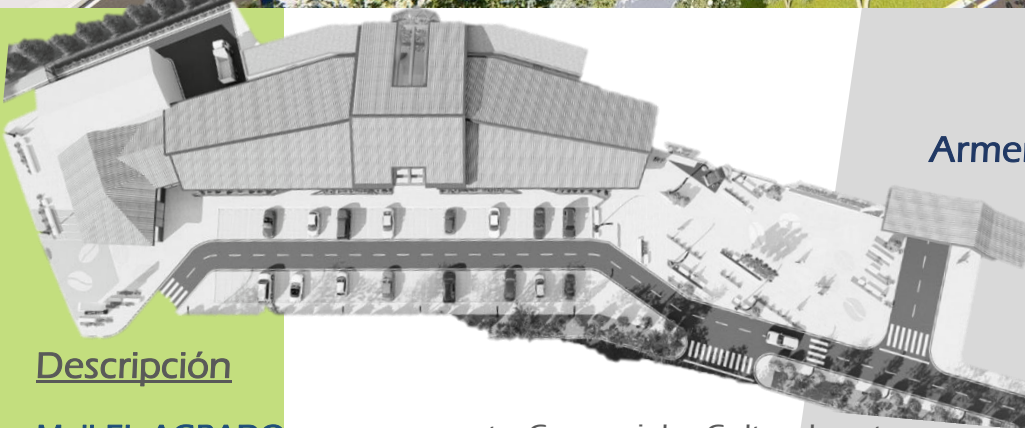

Descripción

Mall EL AGRADO, es un proyecto Comercial y Cultural en torno a la cultura cafetera como extensión de la granja el Agrado de la Federación de Cafeteros, articulado a la plaza del Café con mobiliario y ornamentación acorde a la temática volviéndose un referente con amplios espacios para el soporte de las actividades y los visitantes.

Ubicación:
Armenia, Quindío, Colombia

Cliente:
**Federación Nacional
de Cafeteros
Dr. Martín Vásquez**

Área Aproximada:
3.180 mts2

Participación:
**Diseños Arquitectónicos
y Urbanísticos**

Año:
2019 - 2020





Descripción

MARINA TAMACA, es un proyecto comercial y de servicios, para el parqueo de botes medianos y pequeños supliendo una necesidad para el sector, acompañado de áreas de comercio y entretenimiento articulado sobre la playa del Rodadero, y conexo al Hotel Tamacá, con espacios para el soporte de las actividades y los usuarios.

Ubicación:
Rodadero, Santa Marta,
Colombia

Cliente:
GRUPO TAMACA
Juan José Pérez O.

Área Aproximada:
4.725 mts² (2 Niveles)

Participación:
Diseños Arquitectónicos
y Urbanísticos
- Modelo Comercial

Año:
2019



Ubicación:
**Armenia,
Quindío, Colombia**

Cliente:
**Constructora Quinto Elemento
Juan Guillermo Ochoa**

Área Aproximada:
10.500 mts² (18 Niveles)

- Participación:
- **Diseños Arquitectónicos y Urbanísticos**
 - **Diseño Modelo Hotelero**

Año:
2019



Descripción

AXXIS Hotel, es un proyecto enfocado en el sector turístico, tiene 115 habitaciones acompañado zonas complementarias del hotel además de equipamientos comerciales y zonas verdes para el soporte de las actividades y usuarios.





LOS ARCES Mall, es un proyecto de comercial y de servicios, con un modelo comercial exitoso enfocado en las necesidades de los clientes acompañado de áreas flexibles, espacios públicos generosos y sótanos de parqueo para el soporte de las actividades ofrecidas con altos estándares de espacio público y accesibilidad.

Ubicación:
Armenia, Quindío, Colombia

Cliente:
Constructora Montoya y Vargas
Ab. Juan David Montoya
Ing. Jairo Vargas

Área Aproximada:
4.500 mts2 (5 Niveles)

Participación:
Diseños Arquitectónicos
y Urbanísticos
- Modelo Comercial

Año:
2019



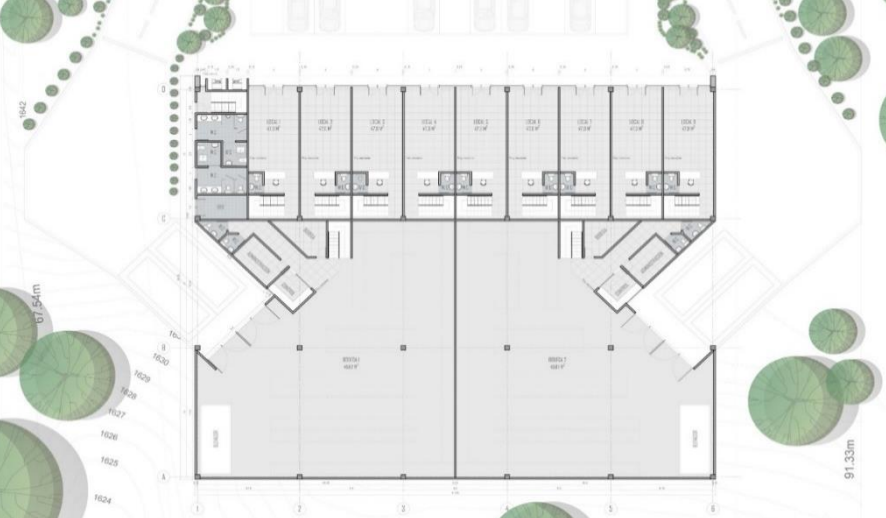

Ubicación:
**Pereira,
Risaralda, Colombia**

Cliente:
**GRUPO 5
Ing. Jairo Vargas**

Área Aproximada:
**3.400 mts²
(2 Niveles)**

Participación:
**- Diseños Arquitectónicos
y Urbanísticos
- Modelo Financiero
- Modelo Comercial**

Año:
2019

Descripción

CONDINA Empresarial, es un proyecto comercial y de logística, empresarial o bodegaje, cuenta con locales comerciales sobre la variante Condina con amplios espacios y zonas verdes para el disfrute de los usuarios, cuenta con una área de modernas bodegas en dos niveles que optimizan el espacio en un eficiente y productivo espacio.

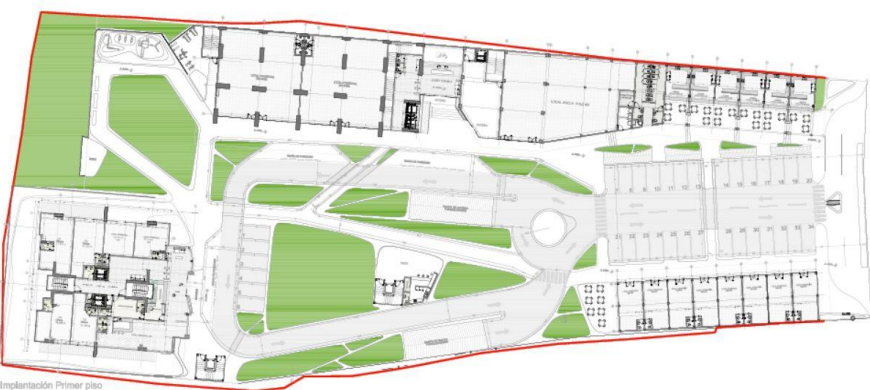

Ubicación:
Armenia, Quindío, Colombia

Cliente:
**Constructora Quinto Elemento
Juan Guillermo Ochoa**

Área Aproximada:
34.500 mts² (18 Niveles)

Participación:
- **Diseños Arquitectónicos
y Urbanísticos**
- **Estructuración, Cabida Financiera**

Año:
2017 - 2018

Descripción

AXXIS Trade Center, es un proyecto de Servicios corporativos mixtos, acompañado de equipamientos comerciales y complementarios, con áreas flexibles, espacios públicos generosos y amplios sótanos de parqueo para el soporte de las actividades y usuarios.



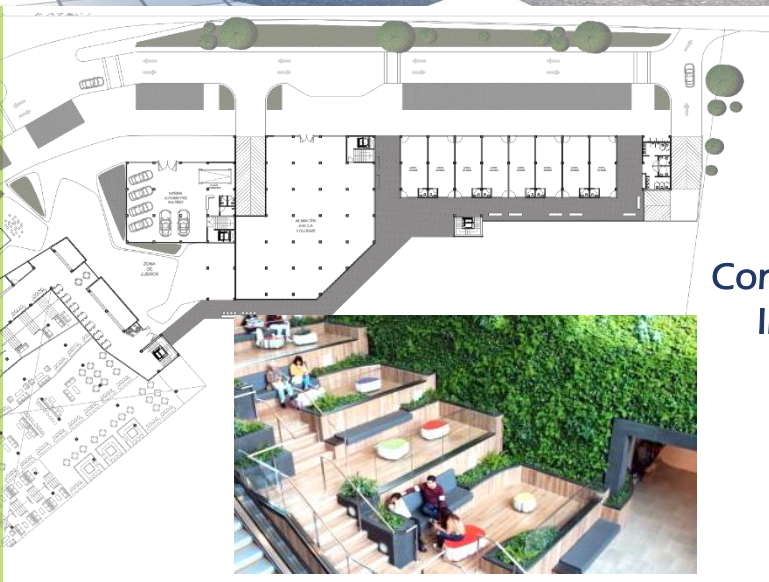
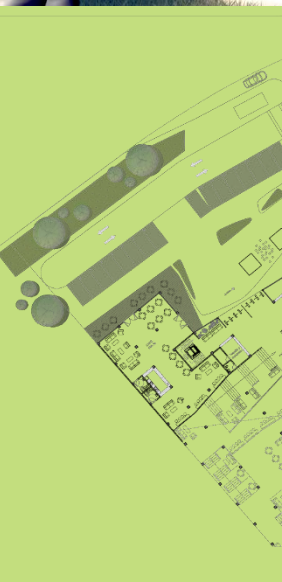

Ubicación:
**Armenia,
Quindío, Colombia**

Cliente:
**Constructora PRIVILEGIO
Ing. Jorge Iván Salazar**

Área Aproximada:
**14.200 mts² 10Hc
(4 Niveles)**

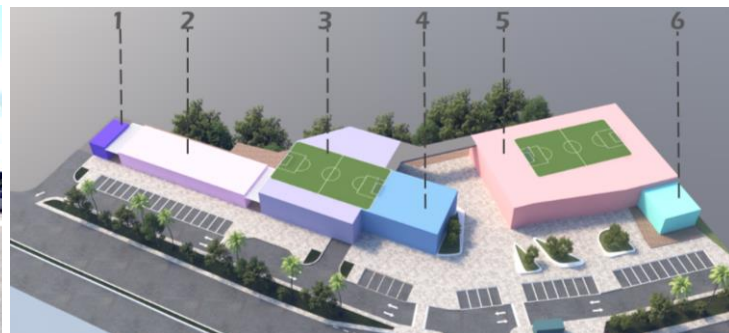

Descripción

MERCADO DE LOS ANDES, es un proyecto comercial y de servicios en un entorno natural con varios niveles que permiten divisar el área de protección ambiental, tiene locales comerciales , almacén ancla, vitrina automotriz, parqueaderos acompañado de áreas de servicios complementarios al uso predominante.

Participación:
**Diseños Arquitectónicos
y Urbanísticos**

Año:
2018

Ubicación:
Armenia
Quindío, Colombia

Cliente:
Laboratorio MLH
Dra. Marta Lucia Hoyos
Dr. Alejandro Mejía Hoyos

Área Aproximada:
6.300 mts² (10 Niveles)

Participación:

- Diseños Arquitectónicos y Urbanísticos
- Estructuración
- Modelo Comercial
- Construcción

Año:
2017 - 2019

Descripción

Centro Especializado MLH, es un proyecto de servicios especializados de Salud y Bienestar, acompañado de áreas flexibles y especificados para para ejercer la actividad habilitados normativamente, complementados con sótanos de parqueo y áreas comunes de soporte para prestadores y usuarios.

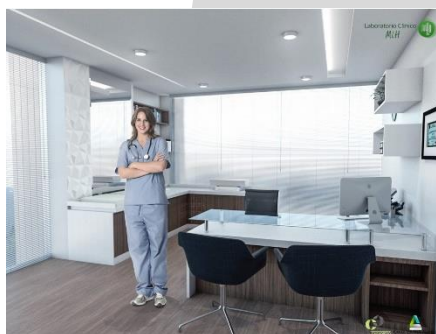
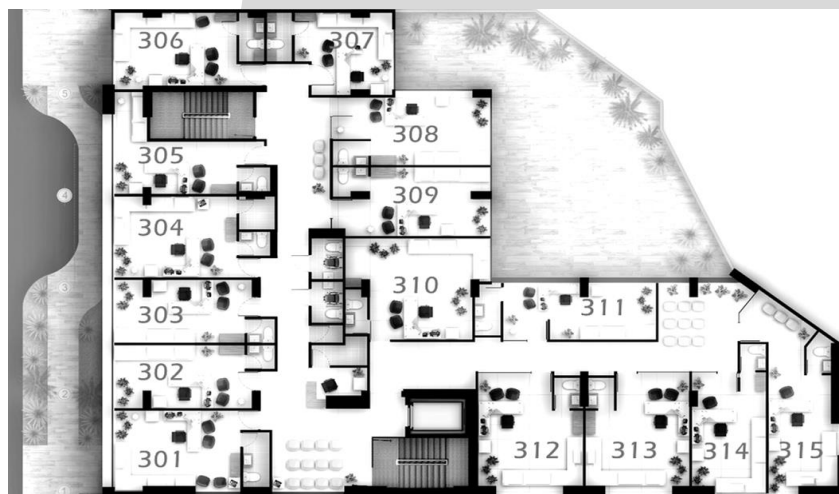



Ubicación:
Pereira
Risaralda, Colombia

Cliente:
Comercializadora
GOMEZ GIRALDO
Tulio Gómez

Área Aproximada:
61.800 mts² (6 Niveles)

Participación:
Diseños Arquitectónicos
y Urbanísticos
- **Estructuración**
- **Modelo Comercial**

Año:
2018

Descripción

MACONDO Medical Club, es un proyecto de servicios especializados de salud y bienestar, acompañado de áreas flexibles y especificados además de un modelo de Suites de recuperación ambulatoria y Suites seniors, con amplias zonas verdes, lago con zonas de spa y gimnasio en un entorno muy diferencial, soportado en un gran frente comercial y de servicios que mejoraran la oferta y se articularan al desarrollo propuesto.

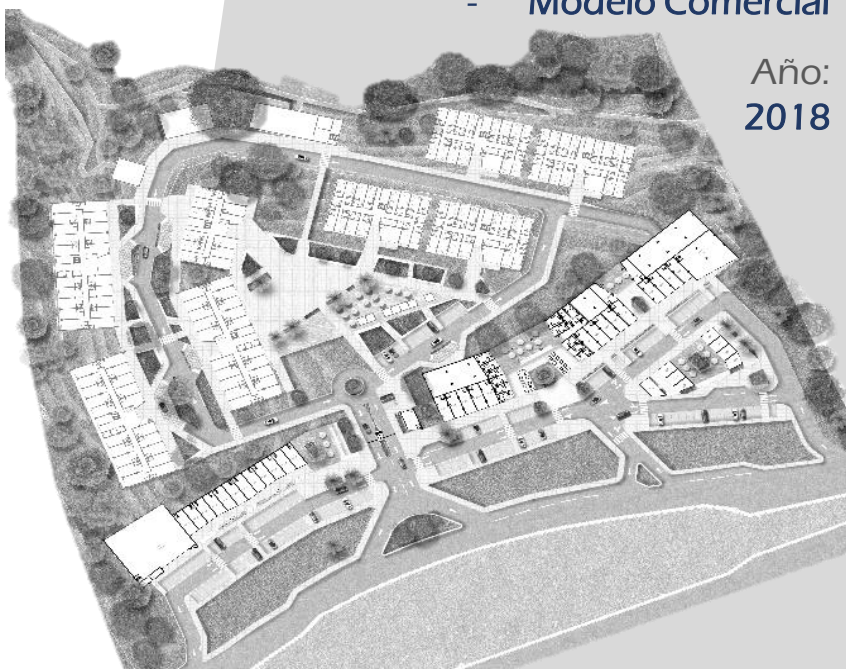

Proyecto:

CENTENARIO MALL



UN PROYECTO DE: **PROESAS** **OMNIO ORLANDO**
DISEÑO ARQUITECTÓNICO Y URBANÍSTICO

INFORMES: AV. CENTENARIO #3-180 CC.CALIMA L.S-2 TELÉFONOS: 321 817 55 45 - 746 75 41 CORREO: LDUQUE@PROESAS.COM.CO

Ubicación:
Armenia, Quindío, Colombia

Cliente:
Constructora Los Guaduales
Luis Guillermo Angel
PROESAS S.A.S.

Área Aproximada:
6.900 mts2 (5 Niveles)

Participación:
- **Diseños Arquitectónicos**
y Urbanísticos

Año:
2017 - 2018

Descripción

CENTENARIO MALL, es un proyecto comercial y de servicios, acompañado de oficinas, con áreas flexibles, espacios públicos generosos y amplios sótanos de parqueo para el soporte de las actividades y usuarios.





Descripción

Ciudadela Mall, es un proyecto Comercial y de servicios de soporte de la urbanización Ciudadela del Café, dándole la fachada principal a los usuarios y aprovechando el espacio para articularlo con cómodas zonas comerciales, espacio público, servicios complementarios y parqueaderos de soporte para los usos y actividades.



PLANTA PRIMER PISO
N 0.00m



Ubicación:
**Armenia,
Quindío, Colombia**

Cliente:
**Constructora Ciudadela del Café
Jaime Arango**

Área Aproximada:
3.400 mts²

Participación:
- **Diseños Arquitectónicos
y Urbanísticos**
- **Estructuración**

Año:
2017





Descripción

COMPLEJO TURÍSTICO LEÑA VERDE, es un proyecto turístico con equipamientos para la recreación, en un entorno y ambiente natural que cuenta con lagos, zona de piscinas y toboganes, restaurante, cafetería, zonas de fogatas, cabañas, habitaciones, camping, zona de mascotas y servicios complementarios de soporte para los visitantes y empleados.



Ubicación:

**Zarzal,
Valle, Colombia**

Cliente:

GRUPO LEÑA VERDE
Juan Carlos Valencia
Javier Valencia

Área Aproximada:

6,000 mts2
3 hectáreas

Participación:

- Diseños Arquitectónicos
- Coordinación proyectos
- Estructuración



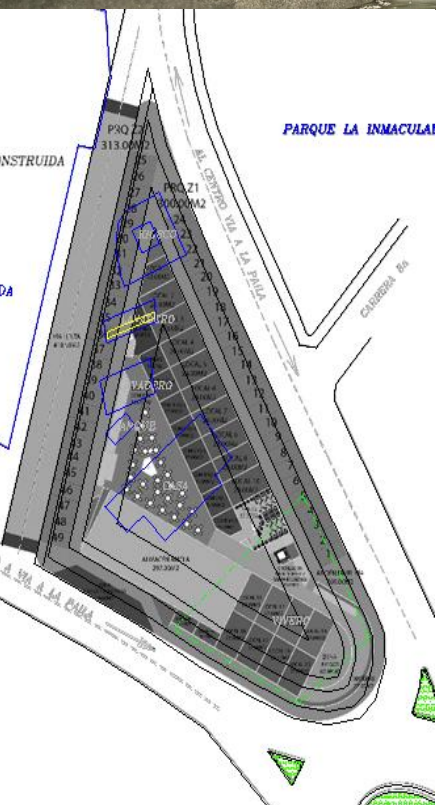

Descripción

ZARZAL Mall, es un proyecto Comercial y de servicios UBICADO EN Zarzal Valle en un lote estratégico en la entrada y paso hacia otros municipio, distribuido en dos niveles aprovechando el espacio para articularlo con cómodas zonas comerciales, de servicio, espacio publico, complementarios y parqueaderos de soporte para los usos y actividades.

Ubicación:
**Zarzal,
Valle Colombia**

Cliente:
Grupo El Crucero

Área Aproximada:
3.200 mts²

- Participación:
- Diseños Arquitectónicos y Urbanísticos
 - Modelo de Negocio
 - Estructuración

Año:
2017



Proyecto:

Remodelación Centro Administrativo Municipal C.A.M. Alcaldía de ARMENIA



Descripción

El proyecto de Remodelación y actualización del CAM consistió en diseñar algunos elementos de fachada, accesos, auditorio, diseño del espacio público y disposición de los pisos interiores y espacios complementarios a este equipamiento, generando mejores zonas para la comunidad y mayor facilidad y eficiencia en lo funcional.

Ubicación:

**Armenia,
Quindío, Colombia**

Cliente:

Alcaldía de Armenia

Área Aproximada:

4,000mts2

Fachadas y Espacio Público

Participación:

- Diseños Arquitectónicos y Urbanísticos
- Coordinación Ejecución

Año:

2014

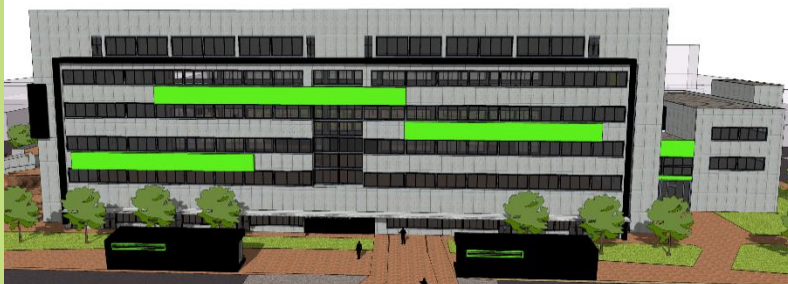
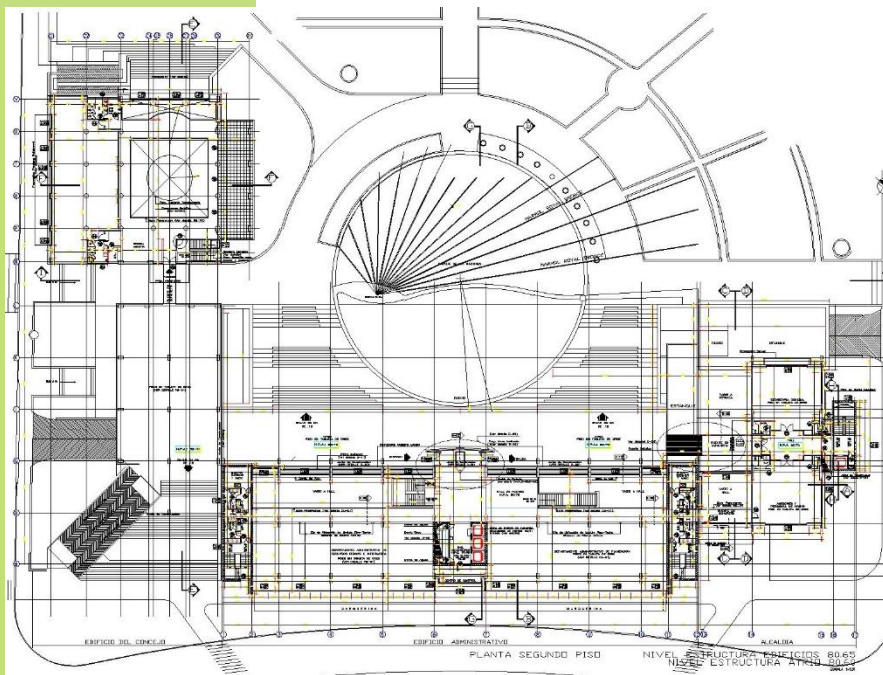

Proyecto:

Centro Especializado ALCAZAR



Ubicación:
Armenia
Quindío, Colombia

Cliente:
Clínica Alcázar
Familia Correal

Área Aproximada:
9.300 mts² (10 Niveles)

Participación:

- Diseños Arquitectónicos y Urbanísticos
- Estructuración
- Modelo Comercial y financiero

Año:
2011

Descripción

Centro Especializado ALCAZAR, es un proyecto de servicios especializados en Salud y Bienestar, con servicio de SUITES para recuperación ambulatoria o hospedaje ejecutivo, acompañado de áreas flexibles y especificadas para para ejercer la actividad de salud con habilitación normativa, complementadas con sótanos de parqueo y áreas comerciales y comunes de soporte para prestadores y usuarios.

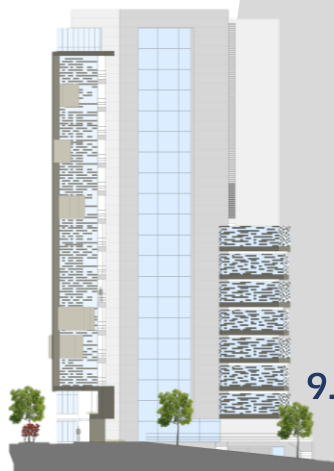



Proyectos Arq. Efímera
Interior Comercial
Mobiliaria

Proyecto:

MUNDO
PIXAR
EXPERIENCE

**LONDON,
United Kingdom**



MUNDO PIXAR Experience, este proyecto en **LONDRES**, se suma a la experiencia de inmersión en las películas del mundo PIXAR, estará dentro de la configuración escenográfica de toda la muestra, en esta ocasión será carpa. Realizamos el soporte de lo Arquitectónico y de implantación de los proyectos según el sitio, en esta ocasión en el **WEMBLEY PARK**, un importante y conocido espacio de Londres . Realizamos diseños Arquitectónicos, interiores y escenográficos buscando tener una experiencia adicional y soporte a la gran inmersión para los visitantes y los aficionados a las películas de PIXAR. Los diseños llevan aspectos de marca, corporativos de las películas que se formalizan con una selecta variedad de espacios alusivos a la marca. Un reto en cada locación.



Ubicación:
Londres, Reino Unido

Cliente:
**Golden Peak
Walt Disney Company**

Área Aproximada:
3500 mts2

Participación:
**Soporte Arquitectónico
Escenográfico,
interiorismo,**

Año:
2025 - 2026

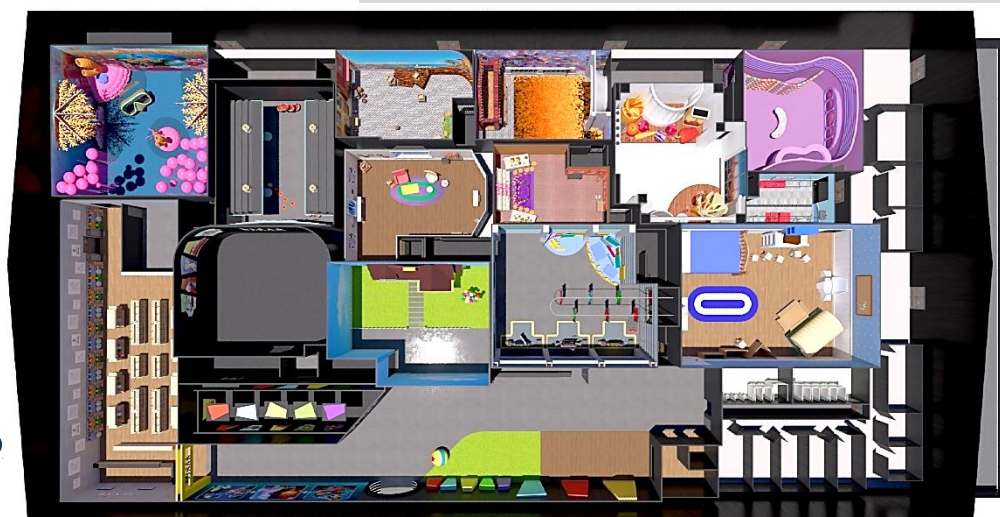

**WEMBLEY PARK
Opening 13 February**

A JOURNEY THROUGH YOUR FAVOURITE STORIES

Proyecto:

CAMARA DE COMERCIO DE ARMENIA

Remodelación Interior Sede Principal



Ubicación:

Armenia, Quindío, Col.

Cliente:

Cámara de Comercio de
Armenia y del Quindío

Área Aproximada:

2.600 mts² (4 Niveles)

Participación:

Diseños

Arquitectónicos,
Interiorismo, Mobiliario

Año:

2024 - 2025



Cámara de Comercio de Armenia sede principal es un proyecto de remodelación para la renovación de los espacios interiores, mobiliario y espacios repartidos en 4 pisos del edificio donde se ubica esta entidad. Se utilizaron como color dominante los tonos corporativos acompañados de una renovación en la imagen general con materiales mas contemporáneos y elementos tecnológicos que complementen los espacios y los servicios que se prestan, de igual forma se propicio mayor funcionalidad en las zonas administrativas y en los espacios de capacitación y servicios de extensión que se prestan en esta sede.



Proyecto:

STAND
DISNEY TOY STORY 30 Años
COMICON Málaga 2025



Ubicación:
MALAGA, España

Cliente:
**Golden Peak
Walt Disney Company**

Área Aproximada:
300 mts2

Participación:
**Soporte Arquitectónico,
Escenográfico,
interiorismo,**

Año:
2025

TOY STORY 30 AÑOS (STAND), este proyecto realizado para la **COMICON SAN DIEGO** en **MALAGA, España**, en el **Palacio de Ferias y Congresos de Málaga**, un importante y moderno espacio en Andalucía. Este proyecto lo realizamos para Disney en el marco de esta importante conmemoración de la marca. Dentro de la configuración escenográfica se eligió la habitación de **ANDY** en un espacio de 300m2, complementados con un pequeño lobby abierto donde se hace el recibo y se ubican diversos elementos representativos de la marca. Realizamos los diseños Arquitectónicos, interiores, de mobiliario y escenográficos buscando tener una experiencia de inmersión para los visitantes y los aficionados a las películas de **TOY STORY** y **PIXAR**. Los aspectos de marca y corporativos se formalizan dentro de los espacios concebidos y alusivos.



Proyecto:

EXHIBICIÓN ANIVERSARIO TOY STORY 30 Años

Buenos Aires, Argentina



MUNDO PIXAR, este proyecto realizado en BUENOS AIRES, Argentina y ubicado en el **PALACIO DE LA LIBERTAD**, un importante y reconocido espacio en la capital Argentina que se suma a la conmemoración de los 30 Años de TOY STORY y pone en escena una experiencia de inmersión museística y artística del mundo PIXAR, se realizó todo el montaje en este memorable edificio en 700 m2 con toda la configuración escenográfica de la muestra y la ubicación de las distintas exhibiciones e instalaciones. Realizamos los diseños Arquitectónicos, interiores y escenográficos buscando tener una experiencia adicional y soporte a la gran inmersión para los visitantes y los aficionados a las películas de PIXAR. Los diseños contemplan los aspectos corporativos y alusivos a la película donde se formalizan una selecta variedad de espacios, con diferentes expresiones de la saga.



Ubicación:
Buenos Aires, Argentina
Cliente:
Golden Peak
Walt Disney Company

Área Aproximada:
700 mts2

Participación:
Soporte Arquitectónico,
Escenográfico,
interiorismo,

Año:
2025



Proyecto:

MUNDO
PIXAR
EXPERIENCE

SEOUL,
South Korea



MUNDO PIXAR, este proyecto realizado en SEUL, KOREA del SUR, ubicado en el **SEONGSU'S CULTURAL ARTS CENTER**, un importante y conocido espacio en la capital Koreana que se suma a la gira y enmarca como el primer destino en ASIA para esta experiencia de inmersión en las películas del mundo PIXAR, se realizó todo el montaje en una gran carpa de 3000 m2 con toda la configuración escenográfica de la muestra. Realizamos el soporte Arquitectónico de los proyectos según el sitio. Realizamos diseños Arquitectónicos, interiores y escenográficos buscando tener una experiencia adicional y soporte a la gran inmersión para los visitantes y los aficionados a las películas de PIXAR. Los diseños llevan aspectos de marca, corporativos y alusivos a las películas que formalizan con una selecta variedad de espacios. Un reto en cada locación.



Ubicación:
Seoul , Korea del Sur

Cliente:
**Golden Peak
Walt Disney Company**

Área Aproximada:
3000 mts2

Participación:
**Soporte Arquitectónico,
Escenográfico,
interiorismo,**

Año:
2025



성수문화예술마당 | 2025년 5월 5일
www.mundopixar.com 에서 티켓을 예매하세요

Proyecto:

MUNDO
PIXAR
EXPERIENCE

**BRUSSELS,
BELGIUM**



EEN AVONTUUR DOOR AL JE FAVORIETE VERHALEN
BRUSSELS EXPO PALEIS 1 | VANAF 12 MAART

Ubicación:
Bruselas , Bélgica

Cliente:
Golden Peak
Walt Disney Company

Área Aproximada:
3000 mts2

Participación:
Soporte Arquitectónico,
Escenográfico,
interiorismo,

Año:
2024 - 2025

MUNDO PIXAR, este proyecto ubicado en BRUSSELAS, BELGICA se suma a la gira dentro de la experiencia de inmersión en las películas del mundo PIXAR, en esta ocasión se realizó la configuración escenográfica de toda la muestra dentro de uno de los pabellones de la EXPO con un montaje de más de 3000 m2. Realizamos el soporte de lo Arquitectónico y de implantación del proyectos según el sitio, este se ubica en la EXPO de Bruselas, un importante y reconocido espacio esta hermosa ciudad. Realizamos diseños Arquitectónicos, interiores y escenográficos buscando tener una experiencia adicional y soporte a la gran inmersión para los visitantes y los aficionados a las películas de PIXAR. Los diseños llevan aspectos de marca, corporativos y alusivos que formalizan con una selecta variedad de espacios tematicos. Un reto en cada locación.



Proyecto: **M U N D O**
PIXAR

SALA SUNNYSIDE
LONDON



SALA SUNNYSIDE - MUNDO PIXAR, es una sala nueva que se suma a la experiencia de inmersión en las películas del mundo PIXAR, estará dentro de la configuración escenográfica de toda la muestra. Nos encargaron estos diseños Arquitectónicos, interiores y comerciales, pensando en tener una experiencia adicional y soporte a la gran inmersión para los visitantes y los aficionados a las películas de PIXAR. Los diseños llevan aspectos de marca, corporativos y alusivos a las películas que formalizan con una selecta variedad de espacios alusivos a la marca.



Ubicación:
Londres, Reino Unido

Cliente:
**Walt Disney Company
Golden Peak**

Área Aproximada:
250 mts2

Participación:
**Diseños Arquitectónicos,
Escenográficos,
interiorismo,**

Año:
2025



Proyecto:

MUNDO PIXAR

POP UP STORE
Barcelona



Ubicación:
Barcelona, España

Cliente:
Walt Disney Company
Argentina S.A.

Área Aproximada:
120 mts²

Participación:
Diseños Arquitectónicos,
Corporativos, interiorismo,

Año:
2024



LOCAL MUNDO PIXAR, espacio comercial y de activación para la experiencia de inmersión en las películas del mundo PIXAR, ubicado en el Centro comercial La Maquinista WESTFIELD, ubicado en la ciudad de Barcelona, España, primera tienda Pop Up Store, que complementa el Mundo PIXAR ubicado en la gran carpa dispuesta para esto. Nos encargaron estos diseños Arquitectónicos, interiores y comerciales, pensando en tener una experiencia de antesala y soporte a la gran inmersión para los visitantes y los aficionados a las películas de PIXAR.



El diseño lleva aspectos de marca, corporativos y alusivos a las películas que formalizan una tienda con una selecta variedad de productos y souvenirs de la marca. Fuimos seleccionados como parte del equipo internacional e interdisciplinario para asistir este proyecto.



Proyecto:

MUNDO
PIXAR

BARCELONA,
ESPAÑA



MUNDO PIXAR, este proyecto realizado en BARCELONA, se suma a la experiencia de inmersión en las películas del mundo PIXAR, dentro de la configuración escenográfica de toda la muestra, en esta ocasión en esta ocasión se realizó todo el montaje en un gran carpa de casi 3300 m². Realizamos el soporte Arquitectónico y de implantación de los proyectos según el sitio, se ubica en el Centro Comercial WESTFIELD LA MAQUINISTA, un importante y conocido espacio en Cataluña. Realizamos diseños Arquitectónicos, interiores y escenográficos buscando tener una experiencia adicional y soporte a la gran inmersión para los visitantes y los aficionados a las películas de PIXAR. Los diseños llevan aspectos de marca, corporativos de las películas que formalizan con una selecta variedad de espacios alusivos a la marca. Un reto en cada locación.



Ubicación:
Barcelona , España EU

Cliente:
Golden Peak
Walt Disney Company

Área Aproximada:
3300 mts²

Participación:
Soporte Arquitectónico,
Escenográfico,
interiorismo,



Año:
2024

Proyecto:

CAFÉ EL AGRADO

Tienda de Cafés Especiales



CAFÉ EL AGRADO, espacio ubicado en la casa delegada del Quindío en Bogotá, primera tienda de cafés especiales en la capital, pensada para mostrar los mejores cafés de la región. El diseño lleva aspectos que pretenden formalizar una boutique con el mas selecto producto nacional y promocionar el destino. Fue ejecutado en un espacio que representa el departamento y donde su ubicación es una gran fortaleza, formalizando un espacio con elementos modernos y otros que hacen alusión a la cultura y la región. Decorado en un ambiente cálido con materiales y acabados naturales.



Ubicación:
Bogotá, D.C., Colombia

Cliente:
Federación Nacional de Cafeteros
Dr. Martín Vásquez

Área Aproximada:
180 mts2

Participación:
Diseños Mobiliario
Arquitectura Efímera
Construcción

Año:
2022 - 2023



Proyecto:

KF HEMP CBD Armenia



CAMILO CASADIEGO
ARQUITECTOS

Ubicación:
Armenia, Quindío
Colombia

Cliente:
KF S.A.S.

Área Aproximada:
15 mts2

Participación:
- Diseño
Arquitectónico,
Comercial, Imagen
corporativa
- Mobiliario
- Construcción

Año:
2022

Descripción

El modulo comercial de la marca KF HEMP CBD, es un proyecto que se realizo por encargo del cliente el cual tiene productos a base de Cannabis, donde diseñamos todo el concepto corporativo, manual y diseño de imagen general de los puntos de venta, mobiliario y elementos particulares de la marca, teniendo como premisa la distribución funcional, el mobiliario y elementos complementarios dentro de las actividades y servicios ofrecidos, con un diseño vanguardista que involucre explícitamente la marca y su ambientación.



Proyecto:

Ktarte

Armenia

CAMILLO CASADIEGO
ARQUITECTOS

Ubicación:
Armenia, Quindío
Colombia

Cliente:
KTARTE
Daniel Rendón

Área Aproximada:
15 mts²

Participación:
- Diseño
Arquitectónico
- Comercial
- Imagen
corporativa
- Mobiliario

Año:
2022

Descripción

El **modulo comercial de KTARTE**, es un proyecto que se realizo por encargo del cliente el cual tiene una marca consolidada en la región, donde diseñamos la nueva imagen general de los puntos de venta, mobiliario y elementos particulares de la marca, teniendo como premisa la distribución funcional, el mobiliario y elementos complementarios dentro de los productos y servicios ofrecidos, con un diseño vanguardista pero tradicional que involucra explícitamente la marca y su ambientación. Este modulo se ubica en Privilegio Mall Armenia.

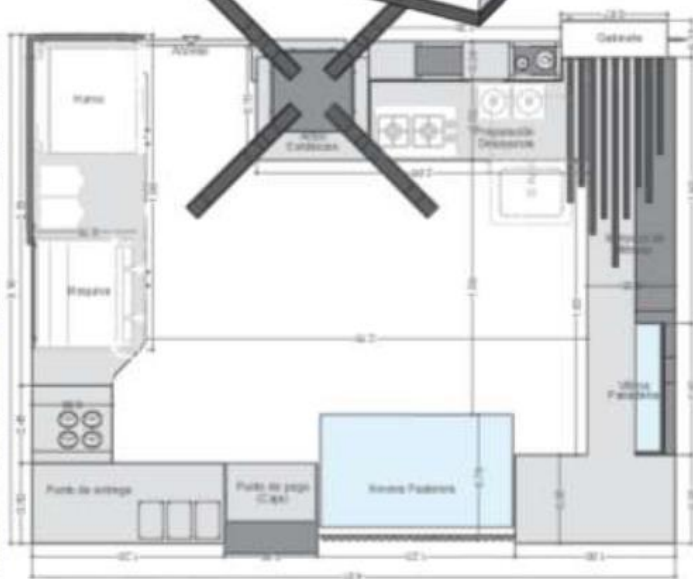
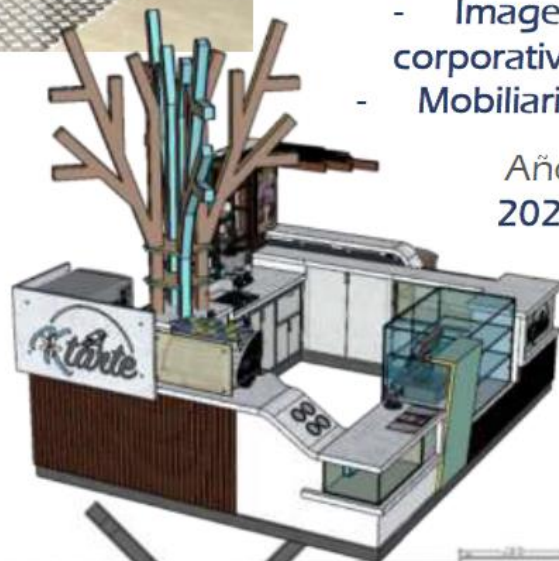



Descripción

Los Estudios del Canal regional TELECAFE sede Armenia, son un proyecto que se realizó para actualizar el diseño y mobiliario de los Estudios 1 y 2 para distintos programas de la parrilla de programación del canal, teniendo como asignación el diseño escenográfico, la distribución funcional, el mobiliario y elementos complementarios dentro de las actividades y servicios ofrecidos, teniendo como premisa un diseño vanguardista que involucre explícitamente la tecnología y la sobriedad con apoyo gráfico y de ambientación..



Ubicación:
**Armenia, Quindío
Colombia**

Cliente:
TELECAFE

Área Aproximada:
220 mts2

- Participación:
- Diseños Arquitectónicos y escenográficos
 - Mobiliario
 - Construcción

Año:
2021



Proyecto:

ECOLABS

Comfenalco – Verdes Pensamientos



Descripción

ECOLABS, es un espacio ubicado en la Granja El Agrado articulado al laboratorio de cafés especiales, y el centro de catación e investigación del comité de Cafeteros para exponer los servicios y cafés especiales, se diseño un café con elementos modernos y otros que hacen alusión a la cultura y la región. Decorado en un ambiente cálido con materiales y acabados naturales.



Ubicación:
**Armenia,
Quindío,
Colombia**

Cliente:
**Comfenalco
Verdes Pensamientos**

Área Aproximada:
800 mts2

Participación:
**Diseños
Mobiliario
Arquitectura Efímera
Estructuración**

Año:
2020



Proyecto:

Centro Especializado EON – Interiorismo



Ubicación:
Armenia, Quindío, Colombia

Cliente:
EON Rafael Orozco & Co
Dra. Carolina Ortiz

Área Aproximada:
380 mts2

Participación:
- Diseños Arquitectónicos
- Decoración
- Mobiliario

Año:
2020



Descripción

EON es un proyecto de servicios de salud y bienestar. Su interiorismo responde a un diseño moderno y actual con elementos sobrios que ayuden a mejorar la calidad del espacio, generando acabados óptimos y adecuados para las actividades y servicios que se prestan, consecuentes con la imagen corporativa y funcionales con el uso destinado.

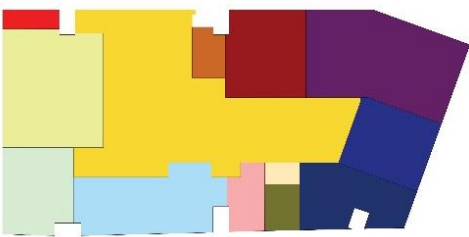

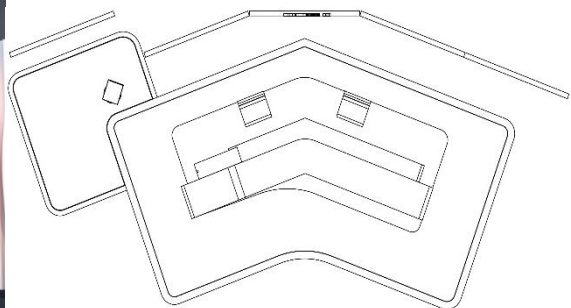

Descripción

El SET de NOTICIAS del Canal regional TELECAFE sede Manizales, es un proyecto que se realizó para actualizar el diseño y mobiliario del SET de Noticias del noticiero habitual, teniendo como programa arquitectónico la distribución funcional, el mobiliario, la escenografía, y elementos complementarios dentro de las actividades y servicios ofrecidos, teniendo como premisa un diseño vanguardista que involucre explícitamente la tecnología.

Ubicación:
**Manizales, Caldas
Colombia**

Cliente:
TELECAFE

Área Aproximada:
140 mts²

Participación:

- Diseños Arquitectónicos
- Mobiliario
- Fabricación

Año:
2020



Proyecto:

Edificio **LUXOR** – Interiorismo



Ubicación:
**Armenia, Quindío,
Colombia**

Cliente:
**MASHA Inversiones
Familia Cuellar**

Área Aproximada:
8.500 mts2 (7 Niveles)

Participación:
**Diseños
Arquitectónicos,
Urbanísticos y
Estructuración**

Año:
2020

Descripción

LUXOR es un proyecto de servicios mixtos y salud. Su interiorismo responde la necesidad de formalizar espacios para los prestadores de servicios y actividades que se desarrollan, generando una conexión privada de uso público con diseños modernos y actuales que fortalecen el estatus del edificio, y generando acabados de calidad que se resaltan en las zonas comunes y privadas. En las zonas de Salud irradia pulcritud elementos que hagan cómoda la estancia de los usuarios y supla las necesidades de los propietarios.

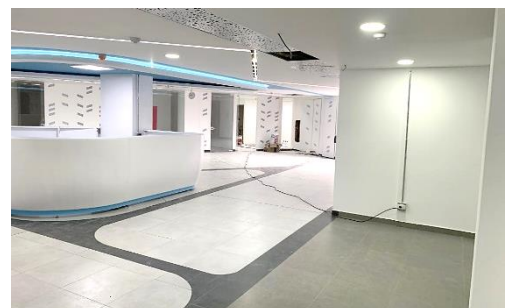
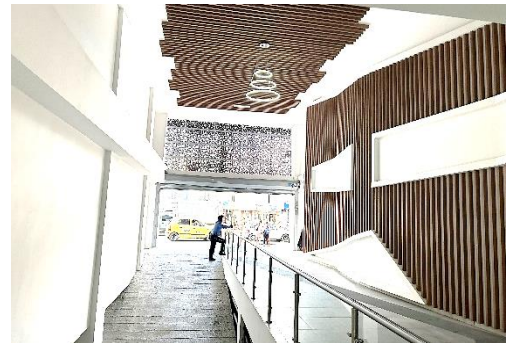

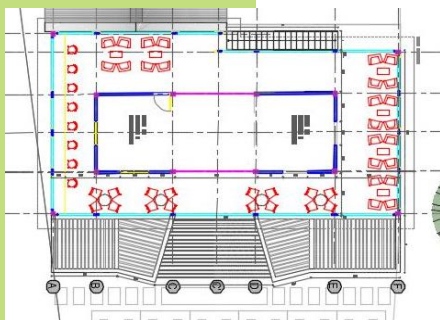

Descripción

CAFÉ LA MORELIA, local ubicado en la hacienda La Morelia, se realiza un diseño tomando los valores arquitectónicos de la casa existente y remodelándola con elementos propios de la marca y con una tipología moderna que sea compatible con la preexistencia, adicionalmente el mobiliario, elementos y servicios complementarios, con una constante apología a la cultura del café y al producto de este marca.

Ubicación:

**Armenia,
Quindío, Colombia**

Cliente:

**CAFÉ LA MORELIA
Edward Fabián Torres**

Área Aproximada:
350 mts²

Participación:

- Diseños Arquitectónicos
- Mobiliario
- Arquitectura Efímera
- Fabricación

Año:

2019 - 2020



Proyecto:

CAFÉ EL AGRADO

Granja El Agrado



Descripción

CAFÉ EL AGRADO, es un espacio ubicado en la Granja El Agrado articulado al laboratorio de cafés especiales, y el centro de catación e investigación del comité de Cafeteros para exponer los servicios y cafés especiales, se diseñó un café con elementos modernos y otros que hacen alusión a la cultura y la región. Decorado en un ambiente cálido con materiales y acabados naturales.

Ubicación:
**Montenegro,
Quindío,
Colombia**

Cliente:
**Federación Nacional de Cafeteros
Dr. Martín Vásquez**

Área Aproximada:
300 mts²

Participación:
**Diseños Mobiliario
Arquitectura Efímera
- Fabricación**

Año:
2019

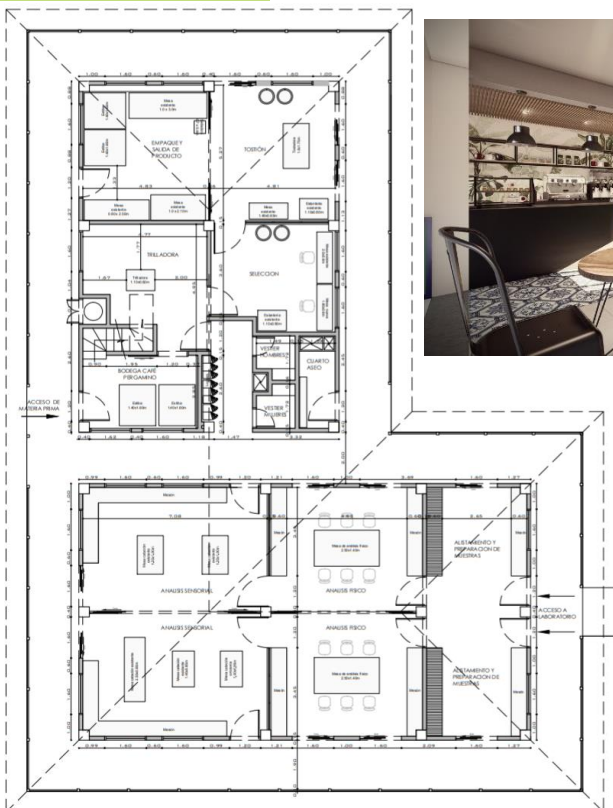



Ubicación:
Colombia

Cliente:
Federación Nacional
de Cafeteros
Dr. Martín Vásquez

Área Aproximada:
90 mts²

Descripción

STAND Cafés Especiales FEDECAFE, es un proyecto de Arquitectura efímera, diseño comercial y mobiliario materializado en un STAND con el fin de realizar un espacio itinerante para exponer los servicios y cafés especiales de la Federación Nacional de Cafeteros y su Laboratorio EL AGRADO.

Participación:

- Diseños Mobiliario
- Arquitectura Efímera
- Fabricación

Año:
2019

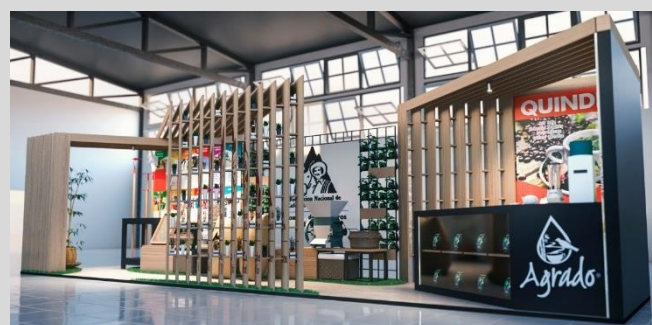

Proyecto:

CAFÉ JESUS MARTIN

Planta –Puntos de Venta



Ubicación:
Salento y Armenia
Quindío, Colombia

Cliente:
CAFÉ JESUS MARTIN
Jesús Bedoya

Área Aproximada:
350 mts2

Participación:
- Diseños
Arquitectónicos
- Mobiliario
Arquitectura Efímera
- Fabricación

Año:
2019

Descripción

La planta de producción y puntos de venta de CAFÉ JESUS MARTIN, fueron encomendados el rediseño y remodelación de parte de la operación de esta empresa, se diseño tomando los valores arquitectónicos para fusionarlos con la marca y el concepto interviniendo la Planta y el punto de venta en la Calle Real en Salento, el local ubicado en la cámara de comercio de Armenia remodelándolos con elementos propios de la marca y con una tipología moderna que sea compatible con la preexistencia, adicionalmente el mobiliario, elementos y servicios complementarios, con una constante apología a la cultura del café y al producto de este marca.

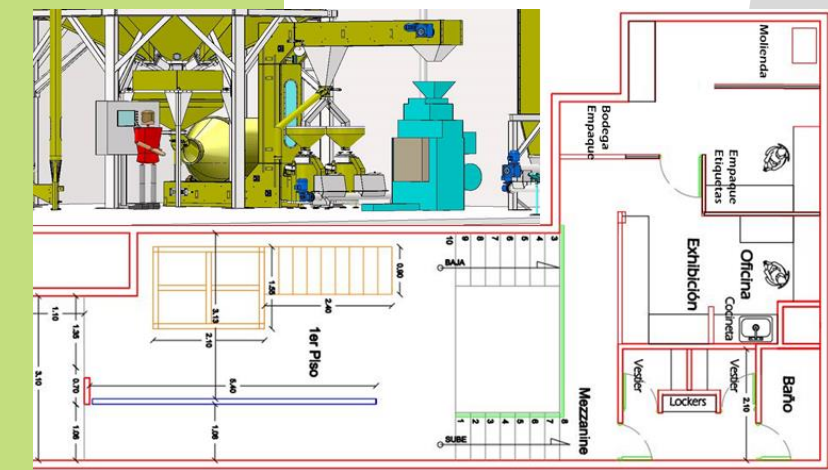

Planta, Salento

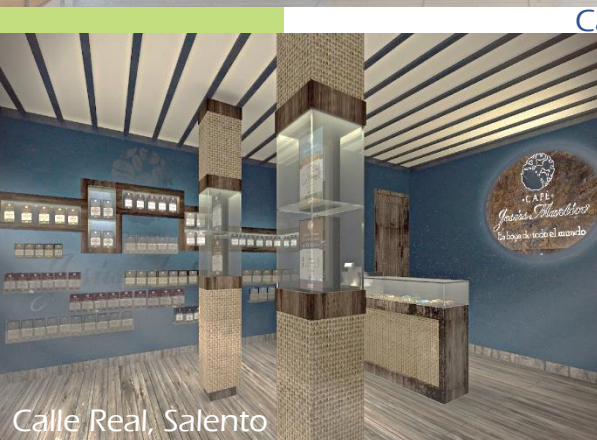

Cámara de Comercio, Armenia



Calle Real, Salento

Proyecto:

CAFÉ AZAHAR Local Armenia

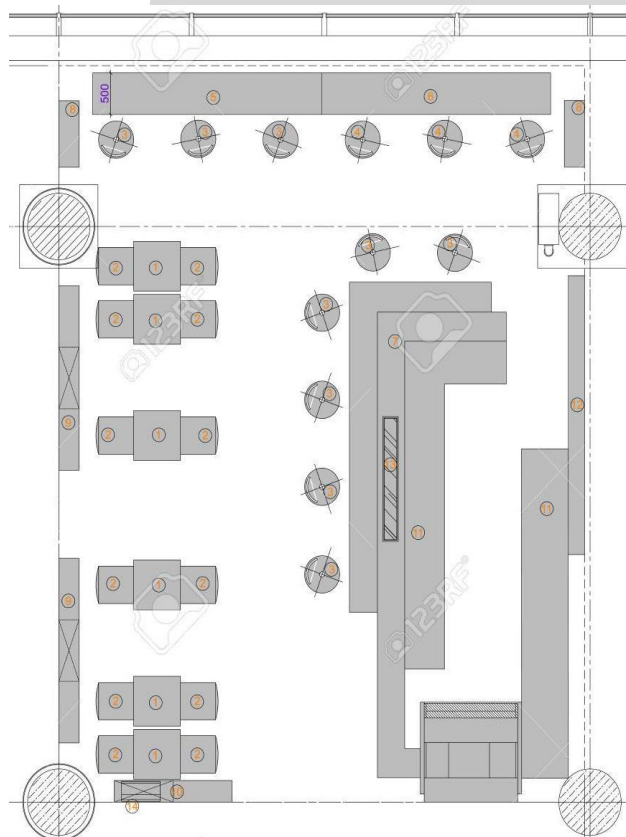

Descripción

Local de Café AZAHAR, se concibió con el fin de crear un espacio sencillo abierto y que permitiera la posibilidad de ser itinerante, modulado a través del parámetro de un Container, se realizó un diseño funcional en torno a la experiencia de Café, con una vista sobre el paisaje inigualable que permita la conexión del visitante con el lugar y el producto ofrecido.

Ubicación:
Armenia
Quindío, Colombia

Cliente:
CAFÉ AZAHAR
Jerónimo Jaramillo

Área Aproximada:
120 mts²

Participación:
- Diseños
Arquitectónicos
- Implantación

Año:
2018



Diseño línea de Mobiliario para Farmacia



Descripción



Diseñamos para la firma **EXIMODULARES** una línea de muebles y accesorios personalizados para farmacia, dentro de las tendencias de generar imágenes corporativas personalizadas y que le impriman características de su propia marca, por esto estos fabricantes de muebles para el sector farmacéutico y salud quisieron crear un producto con factores diferenciales a la medida de cada cliente.

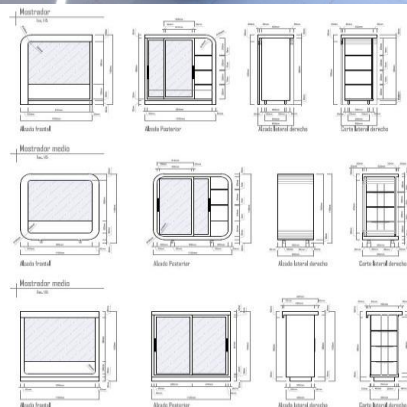
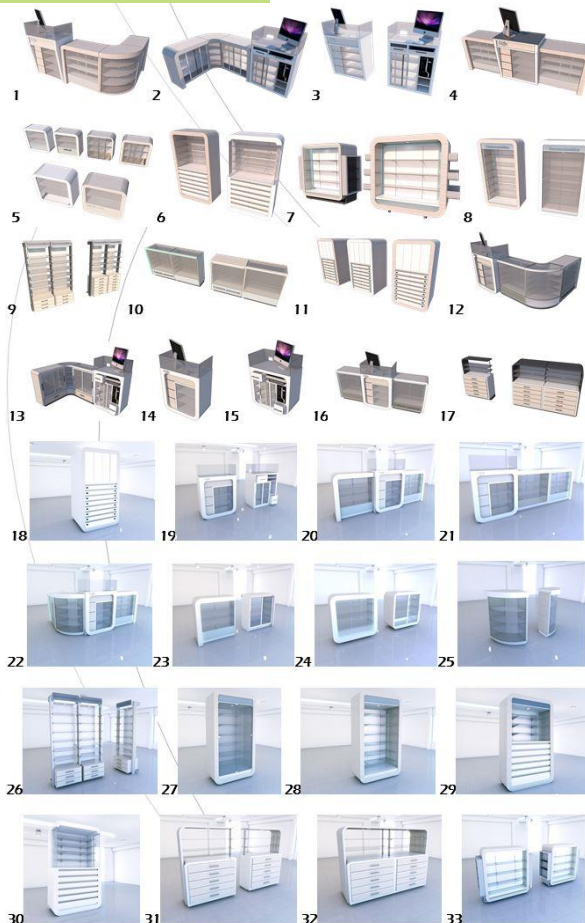

Ubicación:
Colombia

Cliente:
EXIMODULARES
Gildardo Cuellar

Área Aproximada:
Línea de Mobiliario
Referencias

Participación:
- **Diseños Mobiliario**
- **Diseño Comercial**
- **Planimetría para carpintería**

Año:
2018

Ubicación:
Armenia, Pereira,
Manizales, Sta. Rosa,
Quimbaya , Caicedonia,
Colombia

Cliente:
OLIMPICA

Área Aproximada:
1,200 mts²

Participación:

- Diseños Mobiliario
- Arquitectura Efímera
- Fabricación

Año:
2009

Descripción

SAO OLIMPICA, Se realizo el diseño de los puntos principales al interior del supermercado, y la fabricación de la carpintería y ajustes de mobiliario para diversas zonas al interior del Almacén tales como el punto Caliente, Tropical, Deli, Financiero, Cafetería, Cárnicos, entre otros y su distribución funcional en torno al servicio y a los usuarios. Se replicaron los módulos y diseños en los puntos de Pereira, Manizales, Santa Rosa de Cabal, Quimbaya, y Caicedonia.

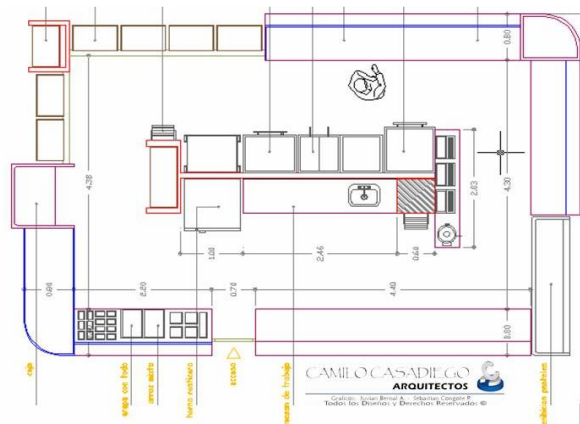
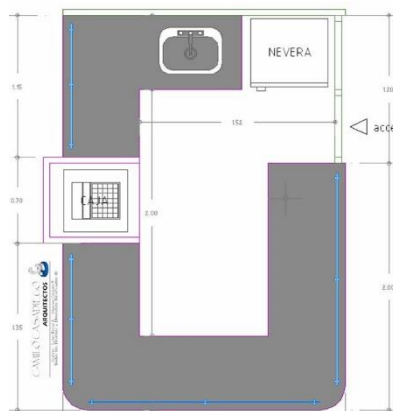

Proyecto:

UNE EPM Telecomunicaciones

Oficinas + Puntos de recaudo



Ubicación:
Armenia, Manizales,
Buga,
Colombia

Cliente:
UNE EPM
EMTELSA

Área Aproximada:
860 mts² (3 locales)

Participación:
Diseños Arquitectónicos
- **Mobiliario**
- **Arquitectura Efímera**
- **Fabricación**

Año:
2007 - 2008

Descripción

Para las oficinas para las sedes de UNE EPM Telecomunicaciones, nos fue encomendado el diseño de los nuevos espacios y la adecuación de la imagen corporativa, realizando el concepto en tres puntos ubicados en Armenia, Manizales u Buga, donde se realizó también el diseño y fabricación del mobiliario, el modelo funcional, las oficinas, los puntos de recaudo, zona técnica, servicio al cliente, racks y espacios de servicio para los empleados y usuarios.

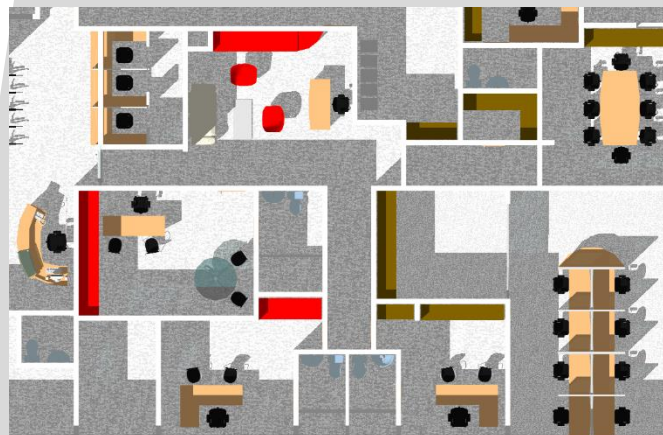



Ubicación:
Armenia, Quindío.
Manizales, Caldas
Colombia

Cliente:
**UNE EPM
EMTELSA**

Área Aproximada:
550 mts2

Descripción

El canal Regional de UNE EPM Telecomunicaciones, es un proyecto que se realizó para la organización, diseño y construcción del canal local Regional de televisión de la empresa para el eje cafetero, teniendo como programa arquitectónico los sets, la escenografía, la sala de control, las tramoyas, áreas técnicas, oficinas y elementos complementarios dentro de las actividades y servicios ofrecidos.

Participación:
Diseños Arquitectónicos
- **Mobiliario**
- **Arquitectura Efímera**
- **Fabricación**

Año:
2007

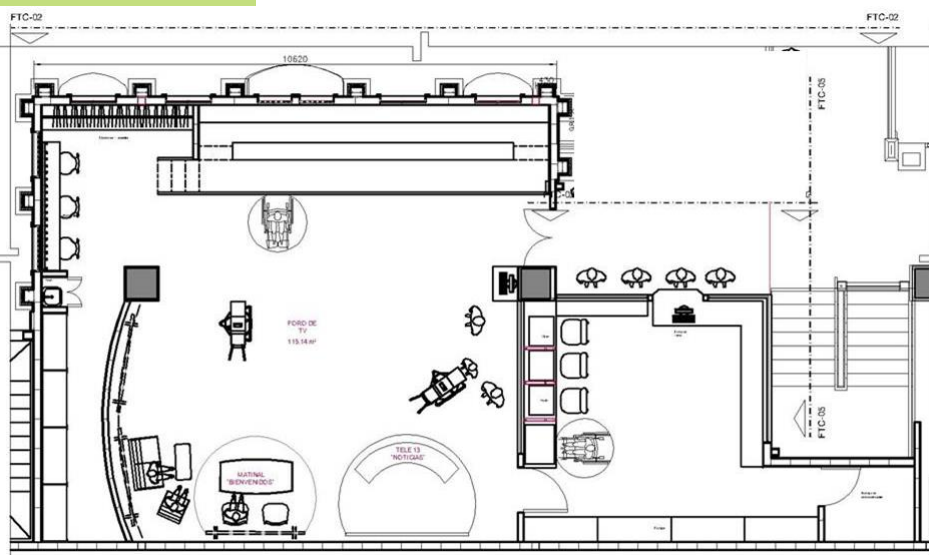



*Proyectos Industriales
Bodegaje / Logística*

Proyecto:

PLAN MAESTRO

COMPLEJO INTERNACIONAL DE NEGOCIOS DEL CARIBE

CARIBBEAN INTERNATIONAL BUSINESS COMPLEX

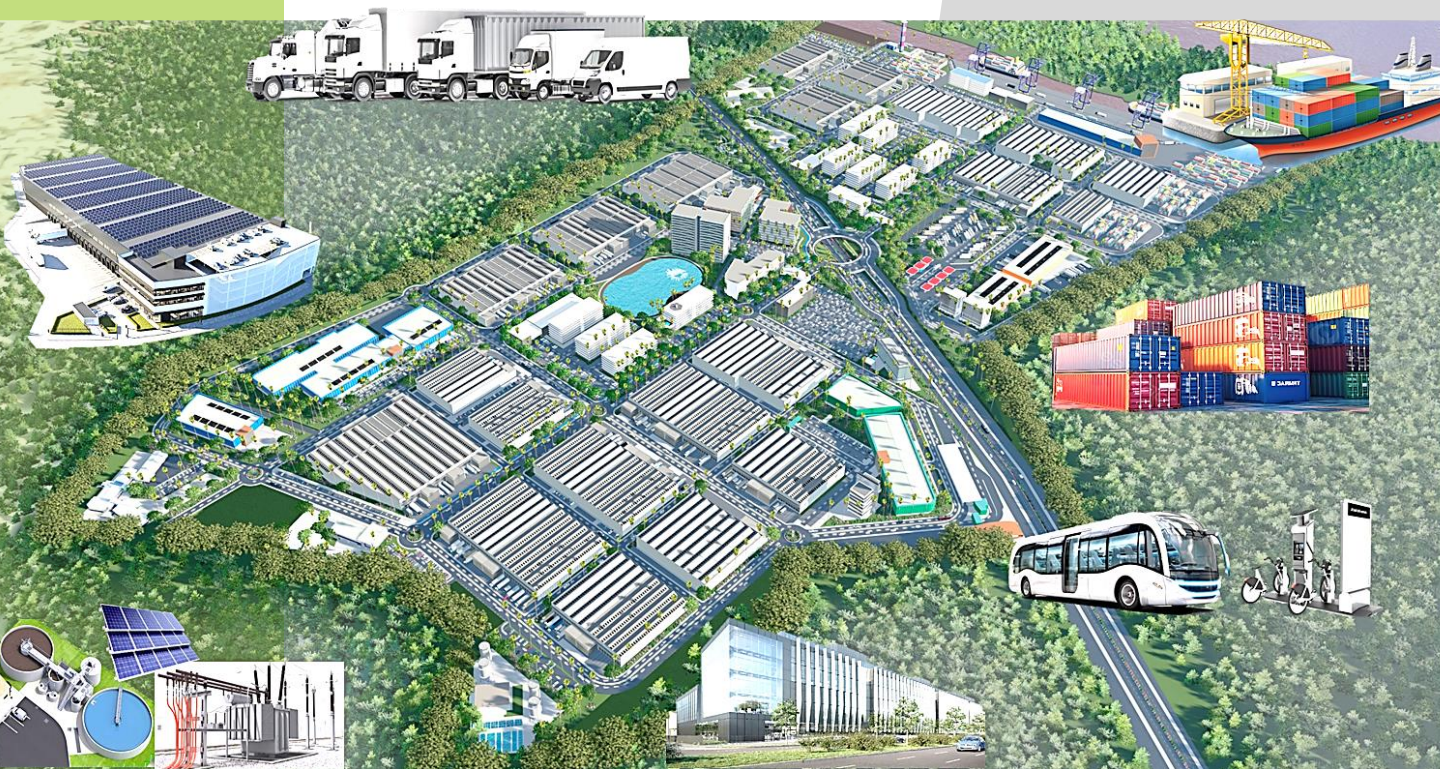

Descripción

COMPLEJO INTERNACIONAL DE NEGOCIOS DEL CARIBE, es un mega proyecto empresarial y corporativo mixto, que tiene distintos usos en su modelo, tales como bodegas, producción, centros empresariales, centros comerciales, acompañado de oficinas corporativas, patios de contenedores, estación de servicio, y parqueos con áreas flexibles, espacios públicos, sistemas de transporte interno, equipamientos colectivos y también el desarrollo de zona portuaria sobre el río para complementar los servicios generales del complejo y la región, además de la infraestructura para el soporte de las actividades del generales del complejo.



Ubicación:
**BARRANQUILLA
SOLEDAD**
Atlántico, Colombia

Cliente:
Grupo MADEFLEX
William Vélez

Área Aproximada:
850,000 mts²

Participación:
- **Diseños Arquitectónicos
y Urbanísticos**
**Estructuración Modelo
de Negocio**

Año:
2025

Proyecto:

PRIVILEGIO LOGÍSTICO ARMENIA



Ubicación:

Armenia,
Quindío, Colombia

Cliente:

Constructora PRIVILEGIO
Ing. Jorge Iván Salazar

Área Aproximada:
136.200 mts²

Participación:

Diseños Arquitectónicos
Urbanísticos - Graficación

Año:
2021

Descripción

PRIVILEGIO LOGÍSTICO ARMENIA, es un proyecto concebido para usos relacionados a la logística y comercio sobre el corredor vial hacia el Pacífico, es un conjunto escalonado con espacios generosos y diseñados funcionalmente para el alto impacto, con estándares para la gestión logística y bodegas distribuidas según las necesidades de los clientes y el mercado.





Ubicación:
La Tebaida, Quindío,
Colombia

Cliente:
Berhlan
Arq. Juan Carlos Castaño
Arq. Juan Manuel Velásquez

Área Aproximada:
12,000 mts² (2 Niveles)

Participación:
Co Diseños Arquitectónicos
Propuesta Fachadas
Graficación Digital

Año:
2020

Descripción

PLANTA BERHLAN, es un proyecto para las bodegas, producción y logística, con espacios generosos y fachadas de alto impacto y moderna diseñada para los arquitectos Castaño y Velásquez adicionándole estándares de maniobra, carga y descarga, espacio publico, y demás espacios de soporte.





Descripción

PRIVILEGIO del Pacifico, es un proyecto de bodegas y locales para logística y comercio dentro de la Zona Franca del Pacifico, es un conjunto escalonado con espacios generosos y fachadas de alto impacto, con altos estándares para la gestión logístico y un área de planta libre para Call Center, ubicación perfecta para los negocios en un espacio altamente especificado. .



Ubicación:
**Palmira,
Valle, Colombia**

Cliente:
**Constructora PRIVILEGIO
Ing. Jorge Iván Salazar**

Área Aproximada:
2.200 mts2

Participación:
**Diseños Arquitectónicos
y Urbanísticos**

Año:
2020



Proyecto:

OBELISCO Plaza



Descripción

OBELISCO Plaza, es un proyecto de bodegas y locales para logística y comercio complementarios al uso predominante del sector, es un conjunto escalonado con espacios generosos y fachadas de alto impacto comercial, estándares de espacio público y parqueos de soporte a la actividad.

Ubicación:
**Dos Quebradas,
Risaralda, Colombia**

Cliente:
**Constructora
OBELISCO
Ing. Dionisio
Rodríguez**

Área
Aproximada:
**2.600 mts² (2
Niveles)**

Participación:
- **Diseños
Arquitectónicos
y Urbanísticos**

Año:
2019

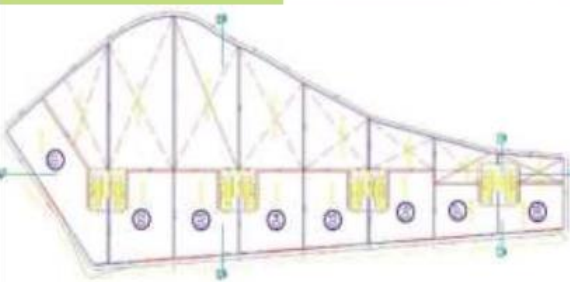



Descripción

Arau Complejo Empresarial, es un proyecto empresarial, que tiene distintos usos en su modelo, tales como bodegas, centro empresarial, centro comercial, acompañado de oficinas, patio de contenedores, estación de servicio, y parqueos con áreas flexibles, espacios públicos generosos y especificaciones para el soporte de las actividades.



Ubicación:
**Armenia,
Quindío, Colombia**

Cliente:
**Inversiones Tobón Patiño
Pablo Tobón
PROESAS S.A.S.**

Área Aproximada:
112.000 mts2

Participación:
**Diseños Arquitectónicos
y Urbanísticos**

Año:
2016





Diseño y planeamiento Urbano
Equipamientos /
Sector Público/Privado

Proyecto:

BOLERA MUNICIPAL – PISTA BMX

JUEGOS DEPORTIVOS NACIONALES 2023



CONSTRUCCIÓN ESCENARIOS DEPORTIVOS

Contratista:
CONSORCIO PRODEPORTES 2023

Interventoría:
CONSORCIO CABA INTERVIAS

Plazo:
30 SEPTIEMBRE del 2023



El deporte es de todos

Mindeporte



Descripción

Estos escenarios deportivos se diseñaron para los Juegos Deportivos Nacionales y Paranales 2023, la bolera se desarrollo en dos niveles con especificaciones de primer nivel y regulación internacional, con capacidad para 16 pistas y equipamientos complementarios, zonas comerciales, técnicas, entre otros, de igual forma la pista de bicicross o BMX la concebimos según la disponibilidad de áreas y los estándares requeridos, se construyo con la asesoría de TOM RITZ y su firma, la pista se complementa con áreas conexas como el partidador, zonas de enfermería y doping, áreas técnicas, zonas para participantes, graderías, entre otros. De igual forma modelamos el urbanismo que articula los escenarios y zonas de espacio publico, todo esto enmarcado por un entorno natural.



Ubicación:
Armenia,
Quindío, Colombia

Cliente:
Consortio
PRODEPORTES 2023

Área Aproximada:
15,000 m2

Participación:
Diseños Arquitectónicos
y Urbanísticos
Diseños Interiores
Diseño Imagen

Año:
2010 - 2011





Descripción

Este proyecto de intervención del Barrio La Grecia en la ciudad de Armenia, se procede a la estructuración de intervenciones de Urbanismo Táctico y de mejoramiento integral para Donde se diseño e implementaron las medidas gráficas y de mobiliario Urbano, con el fin de aportarle al entorno y crear una respuesta ciudadana positiva.



Ubicación:
**Armenia,
Quindío, Colombia**

Cliente:
**Cámara de Comercio de
Armenia y del Quindío**

Área Aproximada:
35 Hectáreas

Participación:
**Formulación
Estrategia
Urbanismo
Espacio Público
Mobiliario**

Año:
2021

Proyecto:

P.T.E. EL ENCANTO

Proyecto Turístico Especial



Descripción

Iniciativa PTE EL ENCANTO, es un proyecto que busca la creación de un gran desarrollo de orden turístico con vivienda campestre de lujo, vías, espacios públicos, hoteles, parques temáticos, equipamientos, energías renovables y un modelo de ciudadela sostenible y progresiva con un urbanismo que suple los estándares y necesidades de los residentes y turistas. Esto articulado a las dinámicas de ciudad. Articulado a la política Nacional

Ubicación:
**L a Tebaida,
Quindío, Colombia**

Cliente:
**Grupo Aliados
EL ENCANTO**

Área Aproximada:
145 Hectáreas

Participación:
**Diseños Urbanísticos
Paisajismo
Modelo General
Estructuración**

Año:
2020 - 2021

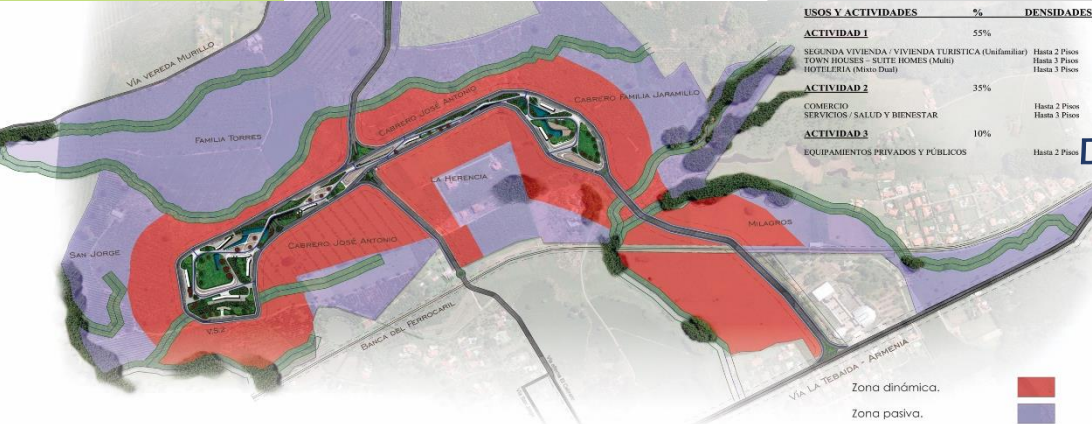

Ubicación:
Quindío, Colombia

Cliente:
SOLUTRANS

Terminal de Transporte de Armenia

Área Aproximada:
Contexto Regional

Participación:

- **Consultoría**
- **Planeamiento Urbanístico**
- **Planteamiento de Movilidad**
- **Diseño Espacio Público y Mobiliario**
- **Propuesta Imagen Corporativa**

Año:
2018 - 2019

Descripción

Esta consultoría consiste en estructurar un **Documento Técnico Operativa para articular el Transporte Intermunicipal con el SETP de Armenia** y desarrollar el diseño de una estrategia y de los elementos urbanísticos, arquitectónicos y de Imagen para las empresas que desarrollan el transporte Intermunicipal en el Quindío y se deben articular al sistema urbano sin reñir en la operación.



PROPUESTA DE MEJORAMIENTO INTEGRAL SECTOR CENTRO ADMINISTRATIVO MUNICIPAL



El proyecto busca **recuperar la plaza** por medio de estrategias de diseño para que proyecte **civismo, seguridad y progreso.**

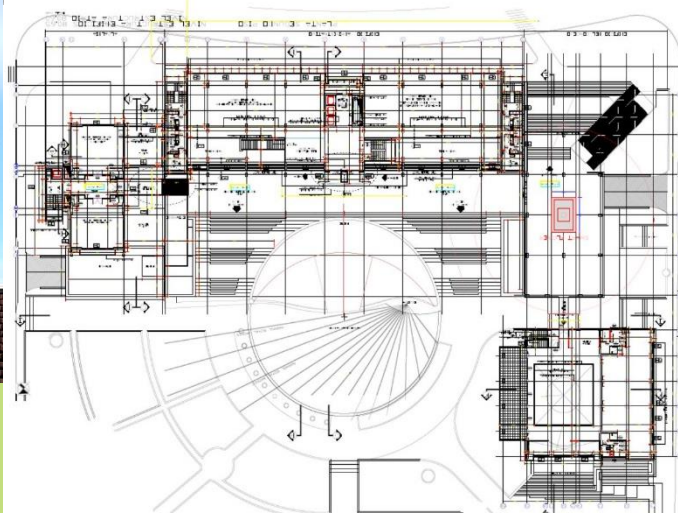

Ubicación:
**Armenia,
Quindío, Colombia**

Cliente:
**Cámara de Comercio de
Armenia y del Quindío**

Área Aproximada:
4,000 m²

Participación:

- **Formulación Estrategia Planeamiento Urbanístico**
- **Diseño Espacio Público y Mobiliario**

Descripción

Esta consultoría consistió en la estructuración de una estrategia **Propuesta para el mejoramiento y Renovación cívica sector CAM** en el centro de Armenia en **FASE 3** se diseñó e implementaron diseños puntuales para CAI, Café, Punto de Información, Garita, entorno y pedestal flor solar., y el inicio de la campaña cívica con el fin de aportarle al entorno y crear una respuesta ciudadana positiva...

Año:
2019



PROPUESTA
DE MEJORAMIENTO INTEGRAL
SECTOR CENTRO ADMINISTRATIVO MUNICIPAL



**Tu aporte Cívico
puede ser así:**

Mobiliario Urbano

Intervención de bancas

30 bancas

Pintura: 5 m² C/U
Revoque: 5 m² C/U

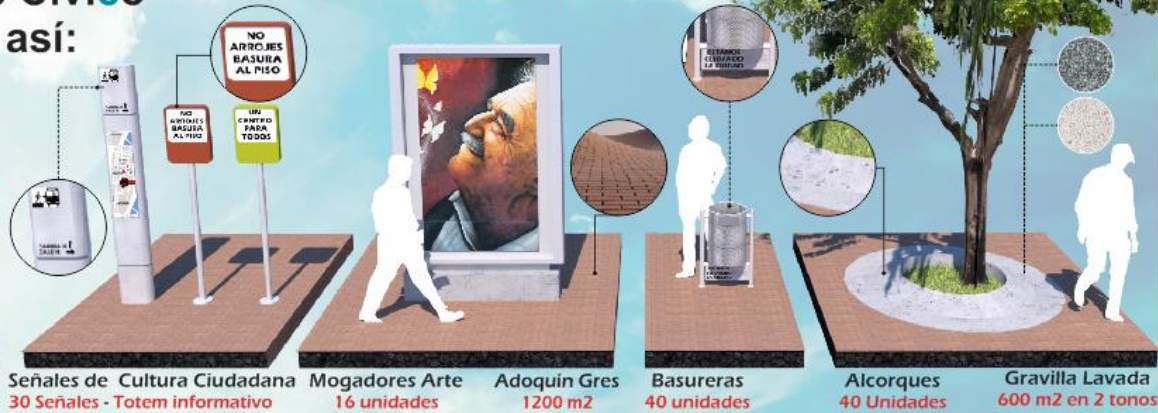

Diseño de pintura vial

Ciclorutas: 300 m² (12 GL) Murales
Cebraz: 360 m² (15 GL) Intersecciones: 450 m² (18 GL)

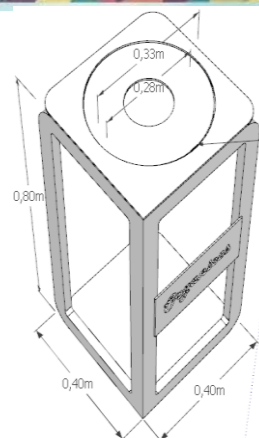
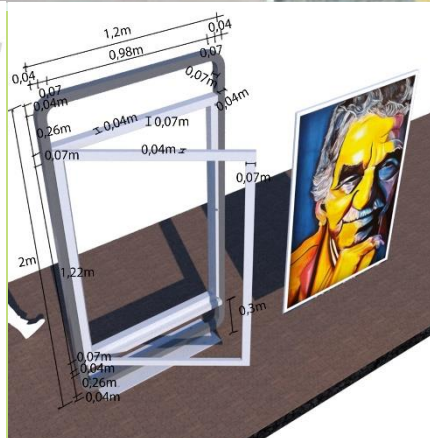

Ubicación:
**Armenia,
Quindío, Colombia**

Cliente:
**Cámara de Comercio de
Armenia y del Quindío**

Área Aproximada:
25,500 mts² Espacio P.

Descripción

Esta consultoría consistió en la estructuración de una estrategia **Propuesta para el mejoramiento y Renovación cívica sector CAM en el centro de Armenia en FASE 2** Donde se diseño e implementaron las medidas gráficas y de mobiliario Urbano, con el fin de aportarle al entorno y crear una respuesta ciudadana positiva...

Participación:
- **Formulación Estrategia
Planeamiento Urbanístico**
- **Diseño Espacio
Público y Mobiliario**

Año:
2018 - 2019

Mejoramiento de Fachadas

Área a pintar: 4800 m²
192 Galones



H Área a pintar: 640 m²
26 Galones



I Área a pintar: 360 m²
15 Galones



J Área a pintar: 400 m²
16 Galones



K Área a pintar: 300 m²
12 Galones



E Área a pintar: 140 m²
6 Galones



F Área a pintar: 260 m²
11 Galones



G Área a pintar: 370 m²
15 Galones

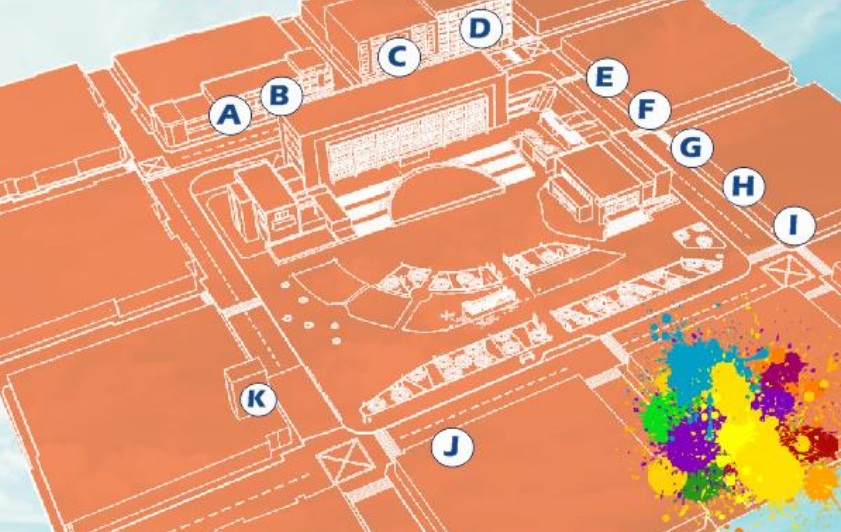

A Área a pintar: 50 m²
2 Galones

B Área a pintar: 190 m²
8 Galones

C Área a pintar: 1400 m²
25 Galones

D Área a pintar: 570 m²
23 Galones

Descripción

Esta consultoría consistió en la estructuración de una estrategia **Propuesta para el mejoramiento y Renovación cívica sector CAM en el centro de Armenia.**

INTERVENCION

LÍNEAS DE ACCIÓN

1. INTERVENCION INSTITUCIONAL
AUTORIDAD Y SEGURIDAD
(Uso y Actividad)



2. INTERVENCION SOCIAL:

Actor(es): Institucionalidad Gubernamental
Entidades Privadas de actividad social
Participantes cívicos y benefactores



3. INTERVENCION CIVICA (Física, funcional y estética)

Actor(es): Sociedad Civil
Gremios
Entidades Privadas y Publicas
Participantes cívicos y benefactores



Ubicación:

**Armenia,
Quindío, Colombia**

Cliente:

**Cámara de Comercio de
Armenia y del Quindío**

Área Aproximada:

Contexto 40.000 mts²

Participación:

- **Formulación Estrategia
Planeamiento Urbanístico**
- **Diseño Espacio
Público y Mobiliario**

Año:
2018

Proyecto:

VALLE EVOLUCION

Complejo y Parque Temático



Ubicación:
Zarzal,
Valle, Colombia

Cliente:
Grupo LEÑA VERDE
Juan Carlos Valencia

Área Aproximada:
65 Hectáreas
20.000 mts² Construidos

Participación:

- Diseños Urbanísticos
- Planificación Estratégica
- Modelo Temático
- Diseños Arquitectónicos

Año:
2017 - 2018

Descripción

El complejo y Parque Temático VALLE EVOLUCIÓN, es un proyecto enmarcado en la ciencia y la educación enmarcado en un entorno natural, con características y tecnología para interactuar con los visitantes, con diseños puntuales abiertos con materiales nobles y la utilización de estándares sostenibles y energías renovables en todos los desarrollos, un gran referente para toda la región.

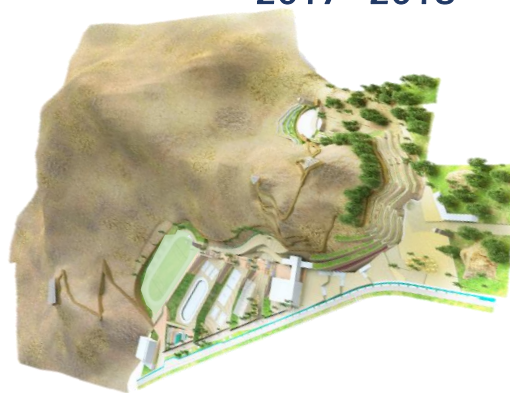

Ubicación:

LIMA

Lima, Rep. del Perú

Cliente:

MIBICI

Eduardo Orozco
PBSC Urban Solutions

Área Aproximada:

Cercado de Lima
(Centro Histórico)

Participación:

- Concepto Urbanístico
- Diseño Ubicaciones
 - Consultoría
 - Estudio Técnico

Año:
2016

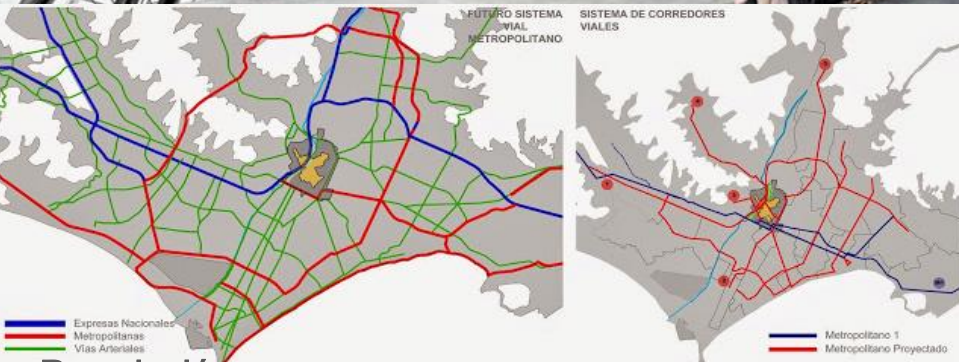

Descripción

El Proyecto para la implementación de Sistema de Bicicletas Públicas Urbanas MiBici en la Ciudad Metropolitana de Lima, es una iniciativa diseñada para ejecutar e incluir la movilidad alternativa al sistema publico con bicicletas urbanas, iniciando en el Cercado de Lima (Centro Histórico), y con proyección a otras zonas, formulamos los estudios técnicos, ubicaciones, diseños y formulación del documento de soporte con la finalidad de mejorar las calidades urbanísticas de LIMA..





Descripción

MALECON PAISAJÍSTICO LA SECRETA (Mirador) es un proyecto urbanístico por fases donde se busca aprovechar la inmensidad del paisaje y el parque ambiental como escenario para fusionarlo con el área urbana y crea un espacio público lineal con puntos de interacción donde el protagonista es el paisaje, articulado a equipamientos de transporte, recreación y mobiliario acorde con el diseño para generar un hito para los locales y turistas.

Ubicación:
**Armenia,
Quindío,
Colombia**

Cliente:
Alcaldía de Armenia

Área Aproximada:
**1,4 km lineales
10,000 mt2 E.P.**

Participación:
**Concepto Urbanístico
Coordinación y codiseño
Arquitectónico**

Año:
2013 - 2014



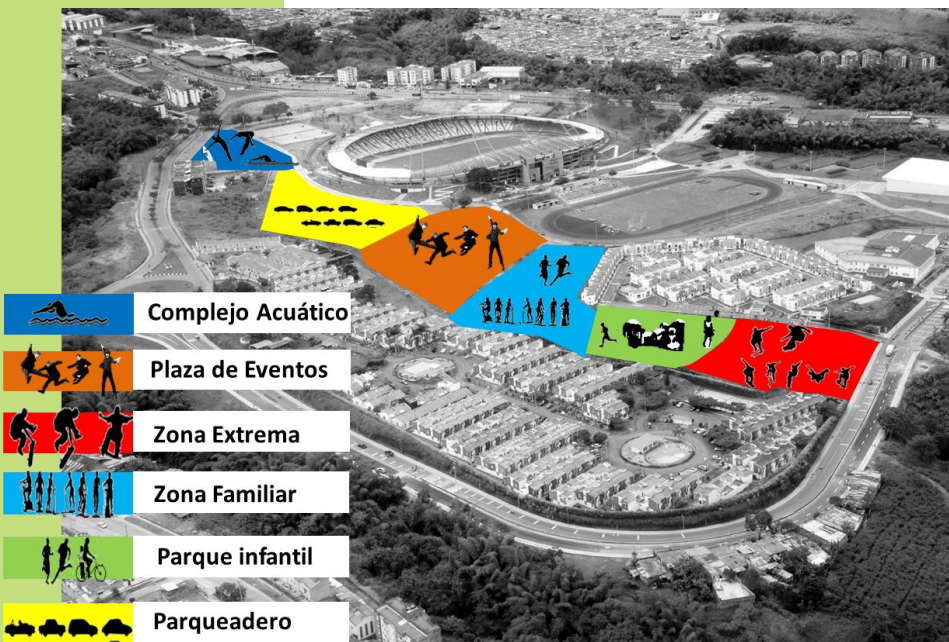

Ubicación:
**Armenia,
Quindío,
Colombia**

Cliente:
**Alcaldía
de Armenia**

Área Aproximada:
4,8 Hectáreas

Participación:
**- Concepto Urbanístico
Coordinación y codiseño
Arquitectónico**

Año:
2013

EL COMPLEJO RECREATIVO DE LA FAMILIA es un proyecto urbanístico de diseño de espacio público donde en objetivo era crear un espacio para la familia, donde se encontrarán actividades con énfasis en cada segmento de edad dentro de la familia y hacer un sitio de reunión comunitaria. El programa de intervención esta conformado por Plaza de eventos, salones de exposición, zona de comidas, skate park, gimnasio biosaludable, senderos, parque acuático, parqueaderos y equipamientos complementarios para las necesidades de usuarios y visitantes.

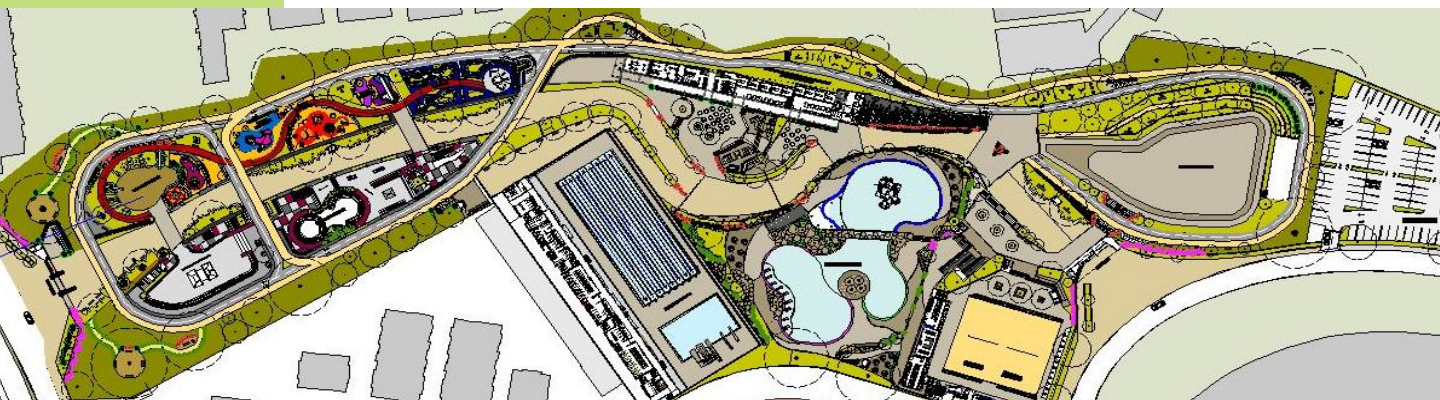

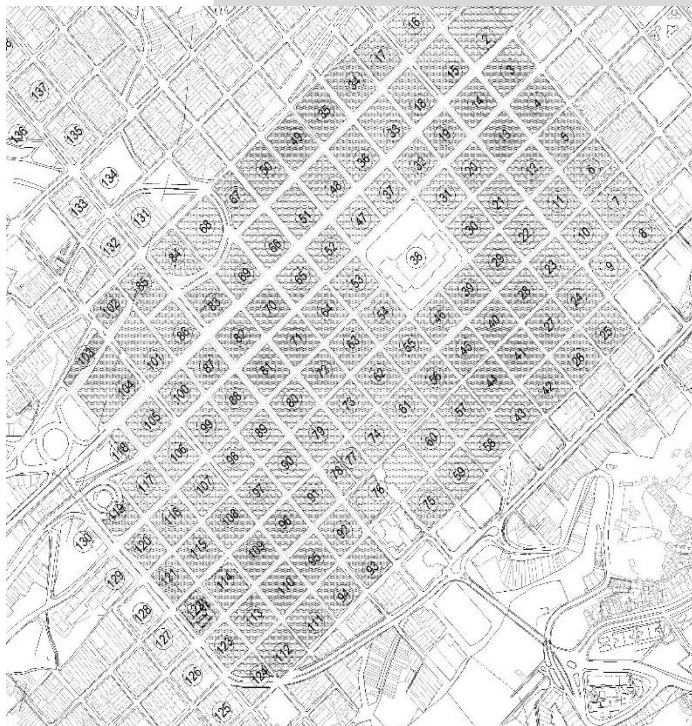

Descripción

Andenes y Espacio Publico Centro de Armenia se realizaron los Diseños urbanísticos, de mobiliario y espacio publico tendiente a la recuperación y estandarización de calidades urbanísticas para el centro consolidado en la ciudad de Armenia, diseñando a detalle los elementos complementarios y toda la estrategia de Construcción



Ubicación:
**Armenia,
Quindío, Colombia**

Cliente:
AMABLE E.I.C.E. (SETP)

Área Aproximada:
93.000 mts2 E.P. Efectivo

Participación:

- **Concepto Urbanístico**
- **Coordinación y codiseño Arquitectónico**
- **Supervisión Ejecución**

Año:
2012

Proyecto:

P.E.P. AMABLE MIRADOR

Sistema Estratégico de Transporte Público



Ubicación:
**Armenia,
Quindío, Colombia**

Cliente:
AMABLE E.I.C.E. (SETP)

Área Aproximada:
3.200 mts²

Participación:

- Dirección Diseño
- Concepto Urbanístico
- Coordinación y codiseño Arquitectónico
- Supervisión Obra

Año:
2012

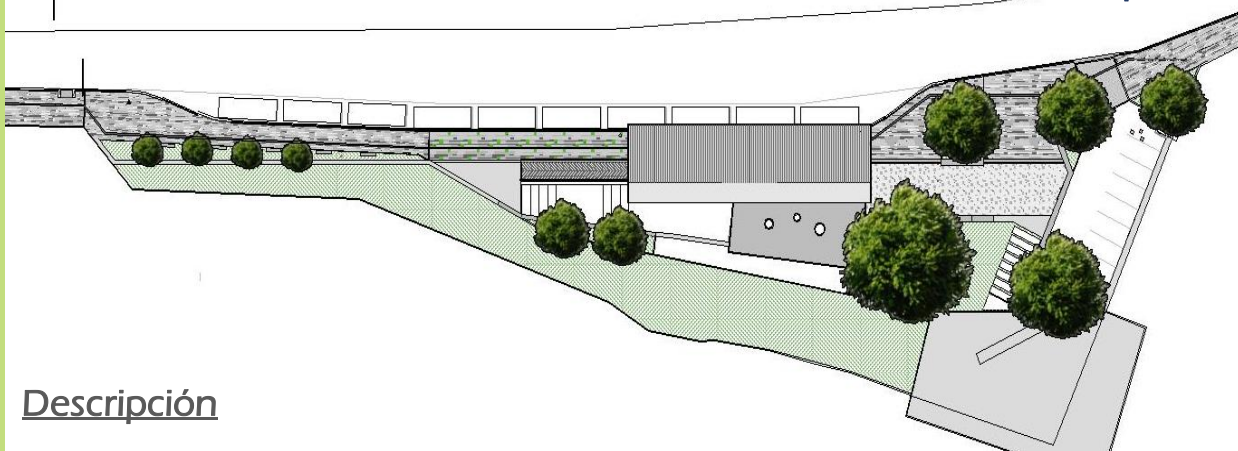

Descripción

Paradero con Espacio Publico MIRADOR (P.E.P.), es una infraestructura diseñada dentro del proyecto de Sistemas Estratégicos de Transporte Público, se creó el concepto para puntos de ascenso y descenso con Espacio Público que generara eficiencia en el servicio y nuevos espacios comunes en un punto de alta afluencia y referente turístico de la ciudad con altas calidades urbanísticas y diseños acorde a las necesidades del lugar.



Proyecto:

P.E.P. AMABLE COLISEO DEL CAFÉ

Sistema Estratégico de Transporte Público



Ubicación:
Armenia,
Quindío, Colombia

Cliente:
AMABLE E.I.C.E. (SETP)

Área Aproximada:
1.650 mts2

Participación:

- Dirección Diseño
- Concepto Urbanístico
- Coordinación y codiseño Arquitectónico
- Supervisión Obra

Año:
2011

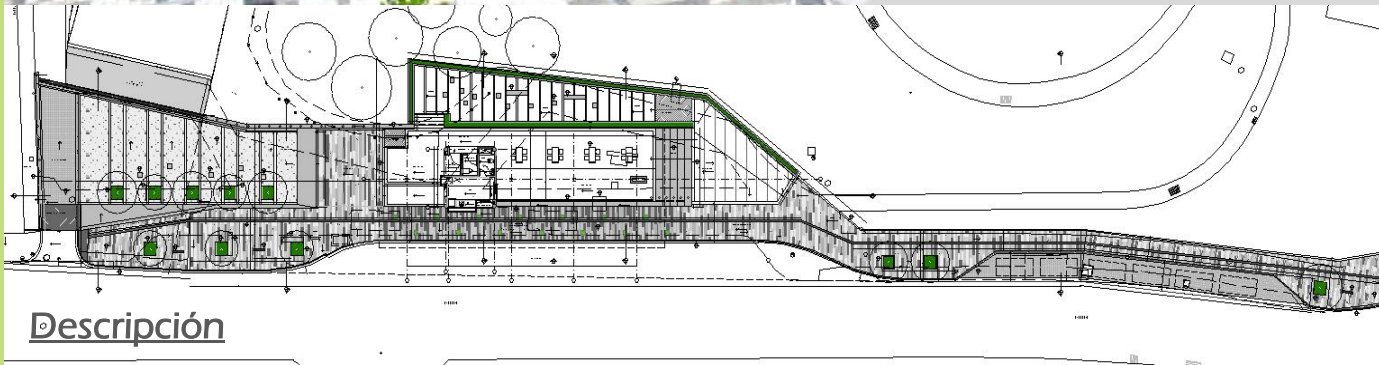

Descripción

Paradero con Espacio Publico COLISEO DEL CAFÉ (P.E.P.), es una infraestructura diseñada dentro del proyecto de Sistemas Estratégicos de Transporte Público, se creó el concepto para puntos de ascenso y descenso con Espacio Público que generara eficiencia en el servicio y nuevos espacios comunes en un punto de alta afluencia por el equipamiento del Coliseo del Café, zonas deportivas y residenciales, ejecutado acorde a las necesidades del lugar.



Proyecto:

REMODELACIÓN ESTADIO CENTENARIO

MUNDIAL SUB 20 Armenia



Descripción

Este Proyecto se realizo con motivo del Mundial de Futbol SUB 20 celebrado en la ciudad de Armenia donde se ejecuto la REMODELACIÓN DEL ESTADIO CENTENARIO de Armenia, y zonas puntuales dentro del mismo, este desarrollo tuvo componentes de diseño interior, grafico, paisajismo, mobiliario entre otros.

Ubicación:
Armenia,
Quindío, Colombia

Cliente:
Alcaldía de Armenia

Área Aproximada:
Indeterminada

Participación:
Diseños Arquitectónicos
- Diseños Interiores
Diseño Imagen Sillettería

Año:
2010 - 2011

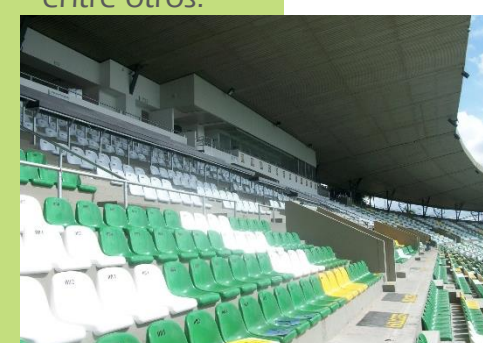

Proyecto:

P.E.P. AMABLE HOSPITAL DEL SUR

Sistema Estratégico de Transporte Público



Ubicación:
Armenia,
Quindío, Colombia

Cliente:
AMABLE E.I.C.E. (SETP)

Área Aproximada:
450 mts²

Participación:

- Concepto Urbanístico
- Coordinación y codiseño Arquitectónico
- Supervisión obras

Año:
2010

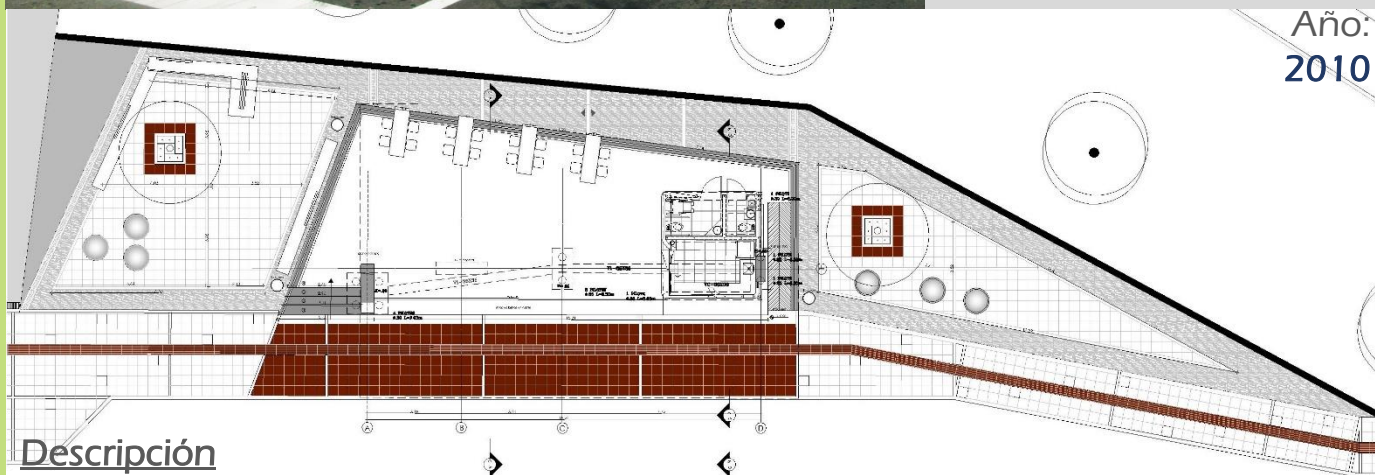

Descripción

Paradero con Espacio Público HOSPITAL DEL SUR (P.E.P.), es una infraestructura diseñada dentro del proyecto de Sistemas Estratégicos de Transporte Público, se creó el concepto para puntos de ascenso y descenso con Espacio Público que generara eficiencia en el servicio y nuevos espacios comunes en un punto de alta afluencia por el equipamiento del Hospital, la Villa Olímpica y zonas residenciales, acorde a las necesidades del lugar.



Ubicación:
**Armenia,
Quindío, Colombia**

Cliente:
Municipio de Armenia

Área Aproximada:
Contexto Municipal
Regional

Participación:

- Co Autor
- Consultoría

Planeamiento Urbanístico

Sistema Bienes Públicos

Año:
2007-2009

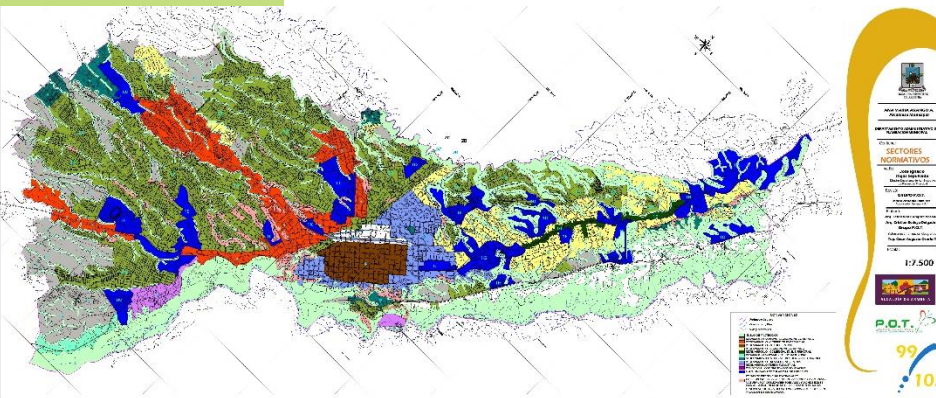

Descripción

Se participo dentro de la formulación del PLAN DE ORDENAMIENTO TERRITORIAL DE ARMENIA POR 2009-2023 *Ciudad de oportunidades para la vida*, en el cual surtimos todo el proceso técnico y procedimental para lograr aprobarlo como el primer POT de 2da. generación del país, esto como Co Autor, asesor y coordinador de los componentes de Bienes Públicos y Ciudadanía, Equipamientos Colectivos y Cultura y patrimonio. Este proyecto fue merecedor del premio nacional de arquitectura Leopoldo Rother 2010 en la categoría de Planeamiento Urbano.

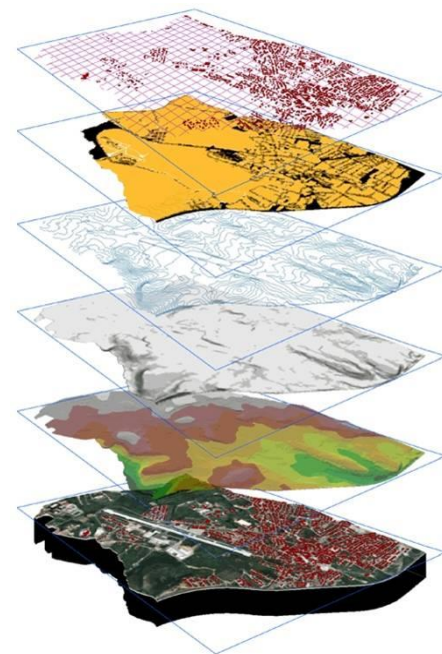

Visión Urbano Regional

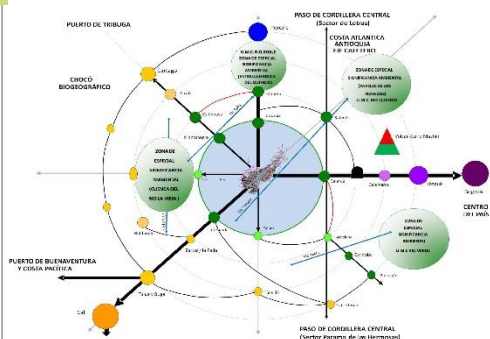

P.O.T.
Armenia, 2009/2023
Ciudad de Oportunidades para la Vida

Ubicación:
**Armenia,
Quindío, Colombia**

Cliente:
**Comunidad
Hermanas
Bethlemitas**

Área Aproximada:
2.200 mts²

Participación:
- **Coordinación y
codiseño
arquitectónico
Construcción**

Año:
2008

Descripción

EL COLISEO DEL COLEGIO BETHLEMITAS, es un proyecto encargado por las Hermanas Bethlemitas para retomar una estructura que estaba sin terminar - e incluirle zonas que permitiera crear un coliseo no solo para el Colegio sino para eventos en la ciudad y se realizaron los anexos y terminación de la Gradería, escenario, tramoya, baterías de baños, cafetería, lobby y accesos.

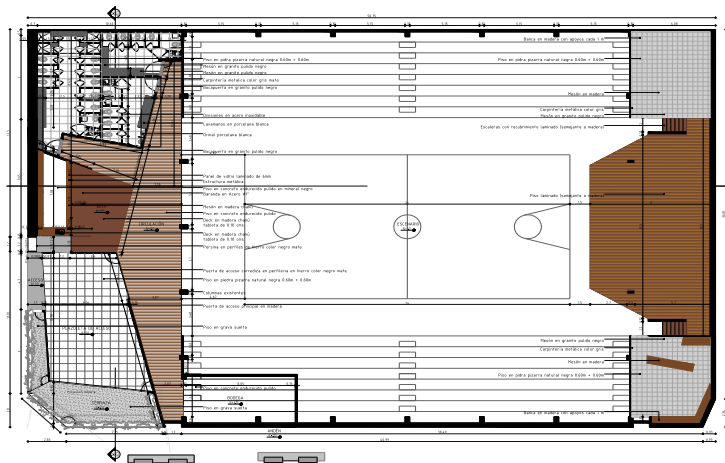

Agradecimientos, Créditos, colaboraciones, coautorías y alianzas de diseño arquitectónico:

Arq. Juan Diego Martínez

Arq. Juan Sebastián Buitrago

Arq. Jonatan Olarte

Arq. Juan Esteban Rojas

Arq. Tatiana Angel

Arq. Mario Guasmayan

Arq. Carlos Eduardo Agudelo

Arq. Edna Cubillos

Arq. Jairo Giraldo P.

Arq. Arq. Julián Díaz

Arq. Fabián Mora

Arq. Carlos Armando Giraldo

Arq. Diego Pedraza

Arq. Luisa Arias G.

Arq. Paola Londoño S

Arq. Viviana Granada

Arq. Sebastián Casadiego O.

Arq. Sebastián Congote

Arq. Hugo Mario Cardona

Arq. Robinson Rengifo

Arq. Diego Londoño de la Cuesta

Este portafolio de proyectos expone proyectos diseñados, estructurados, en coautoría, por el arquitecto Camilo Casadiego Millán, y estos créditos corresponden a las personas que de una u otra manera han hecho parte del diseño arquitectónico y urbanístico en estos desarrollos. Si faltan personas en esta lista espero me excusen y lo pueda corregir.

GESTIÓN INTEGRAL
DEL TERRITORIO

FORMULACIÓN
DE PROYECTOS

CONSTRUCCIÓN

GESTIÓN
INMOBILIARIA

DISEÑO URBANÍSTICO

ESTUDIOS DE
MERCADO



Corp.

CAMILO CASADIEGO

ARQUITECTOS

DISEÑO · CONSULTORIA · DESARROLLOS ESTRATÉGICOS

Instagram:



www:

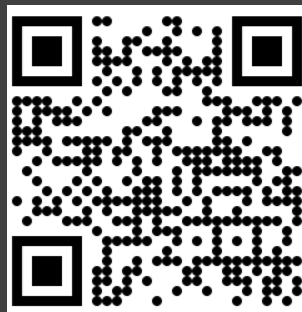

DISEÑO ARQUITECTÓNICO

GERENCIA DE PROYECTOS

GRAFICACIÓN
Y ANIMACIÓN DIGITAL

ESTRUCTURACIÓN

PLANEAMIENTO Y
ORDENAMIENTO

CONSULTORIA